



รายงานผลการดำเนินงาน

ตามแผนปฏิบัติงานคณะนิติศาสตร์ ประจำปีงบประมาณ พ.ศ. 2563

รอบ 12 เดือน (1 ตุลาคม 2562 - 31 มีนาคม 2563)

คณะนิติศาสตร์ได้จัดทำแผนปฏิบัติงานคณะนิติศาสตร์ ประจำปีงบประมาณ พ.ศ.2563 ตามความเชื่อมโยงและสอดคล้องกับแผนกลยุทธ์การพัฒนาคณะนิติศาสตร์ มหาวิทยาลัยทักษิณ พ.ศ.2561-2564 และแผนยุทธศาสตร์การพัฒนามหาวิทยาลัยทักษิณ พ.ศ. 2561 -2580 ซึ่งกำหนดจัดกิจกรรม/โครงการที่สนองตอบตัวบ่งชี้ของการประกันคุณภาพการศึกษาของมหาวิทยาลัยและคณะฯ โดยภาพรวม คณะนิติศาสตร์ได้ดำเนินงานตามแผนปฏิบัติการคณะนิติศาสตร์ ประจำปีงบประมาณ พ.ศ.2563 รอบ 12 เดือน โดยมีรายละเอียดดังต่อไปนี้

1. งบประมาณเงินอุดหนุนรัฐบาล คณะนิติศาสตร์ได้รับจัดสรรงบประมาณ 828,000 บาท จัดสรรเป็นรายการค่าจ้างลูกจ้างของมหาวิทยาลัย
2. เงินรายได้(ภาคปกติ) คณะนิติศาสตร์ได้รับจัดสรรงบประมาณ 10,637,500 บาท จัดสรรเป็น งบบุคลากร งบดำเนินงาน งบลงทุน เงินอุดหนุนโครงการ งบรายจ่ายอื่น
3. เงินรายได้(ภาคสมทบ) คณะนิติศาสตร์ได้รับจัดสรรงบประมาณ 1,964,900 บาท จัดสรรเป็น งบดำเนินงาน และ งบรายจ่ายอื่น

การใช้จ่ายงบประมาณประจำปีงบประมาณ พ.ศ.2563 ดำเนินการตามแผนปฏิบัติการคณะนิติศาสตร์ ประจำปีงบประมาณ พ.ศ.2563 ซึ่งกำหนดแผนการใช้จ่ายตามโครงการ/กิจกรรมต่างๆที่กำหนด เพื่อให้บรรลุตัวชี้วัดต่างๆที่คณะนิติศาสตร์ ได้จัดทำคำรับรองการปฏิบัติงานประจำปีการศึกษา 2562 ไว้กับมหาวิทยาลัย มีรายละเอียดต่างๆ ดังนี้

ปรับขยายเพื่อเปิดดูข้อมูล

รายงานผลการใช้จ่ายประจำเดือนกรกฎาคม และ ผลการใช้จ่ายในภาพรวมระหว่างตุลาคม 2562-กันยายน 2563

สรุปรายจ่ายภาพรวมรายเดือน (งบประมาณตามแผน)

ประจำเดือนกันยายน 2563

ข้อมูลระหว่างเดือนตุลาคม 2562-กันยายน 2563						
หมวดรายจ่าย	รับจัดสรร	ผลการเบิกจ่าย ก.ย.63	ผลการเบิกจ่ายรวม ต.ค.62-ก.ย.63	ร้อยละ ผลการ เบิกจ่ายรวม	คงเหลือ	ร้อยละ ยอด คงเหลือ
เงินอุดหนุนรัฐบาล	828,000.00	69,000.00	828,000.00	100.00	-	-
เงินรายได้(ภาคปกติ)	10,637,500.00	711,423.05	6,517,304.03	61.27	4,120,195.97	38.73
เงินรายได้(ภาคสมทบ)	1,964,900.00	484,725.00	1,685,630.00	85.79	279,270.00	14.21
รวม	13,430,400.00	1,265,148.05	9,030,934.03	67.24	4,399,465.97	32.76

* หมายเหตุ ไม่รวมค่าใช้จ่ายจัดการเรียนการสอนภาคฤดูร้อน 62 (ภาคปกติ)

ข้อมูล ณ วันที่ 30 กันยายน 2563

แผนภูมิแสดงผลการใช้จ่ายระหว่างเดือนตุลาคม 2562-กันยายน 2563

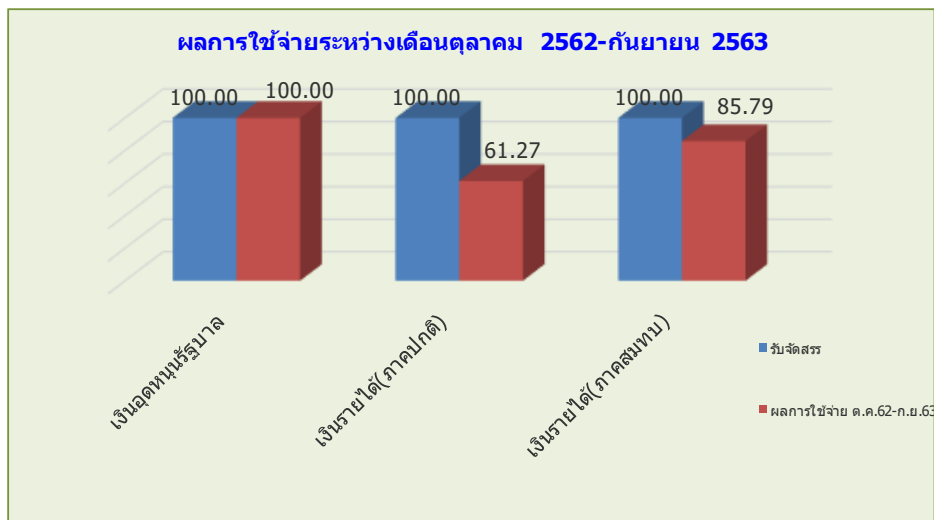

หมายเหตุ ยอดคงเหลือก่อนหักเงินกันเหลือมปี 63

รายงานเปรียบเทียบผลการใช้จ่ายระหว่างปีงบประมาณ 2562 และ 2563

และ

แสดงผลการใช้จ่ายงบประมาณตามแผนงบประมาณประจำปี 2563

เปรียบเทียบผลการใช้จ่ายรายเดือนและไตรมาส ระหว่างปีงบประมาณ 2562 และ 2563 (ร้อยละของงบประมาณที่ได้รับจัดสรร)

แหล่งงบประมาณ	ปีงบประมาณ 2562				ปีงบประมาณ 2563			
	ไตรมาสที่ 1	ไตรมาสที่ 2	ไตรมาสที่ 3	ไตรมาสที่ 4	ไตรมาสที่ 1	ไตรมาสที่ 2	ไตรมาสที่ 3	ไตรมาสที่ 4
เงินอุดหนุนรัฐบาล	31.58	30.34	15.57	22.19	25.00	25.00	25.00	25.00
เงินรายได้(ภาคปกติ)	13.22	12.46	15.43	22.81	15.20	17.71	10.65	17.71
เงินรายได้(ภาคสมทบ)	10.24	21.73	42.48	25.38	7.40	37.11	15.49	25.79

* หมายเหตุ ไม่รวมค่าใช้จ่ายในการจัดการเรียนการสอนภาคฤดูร้อน 62

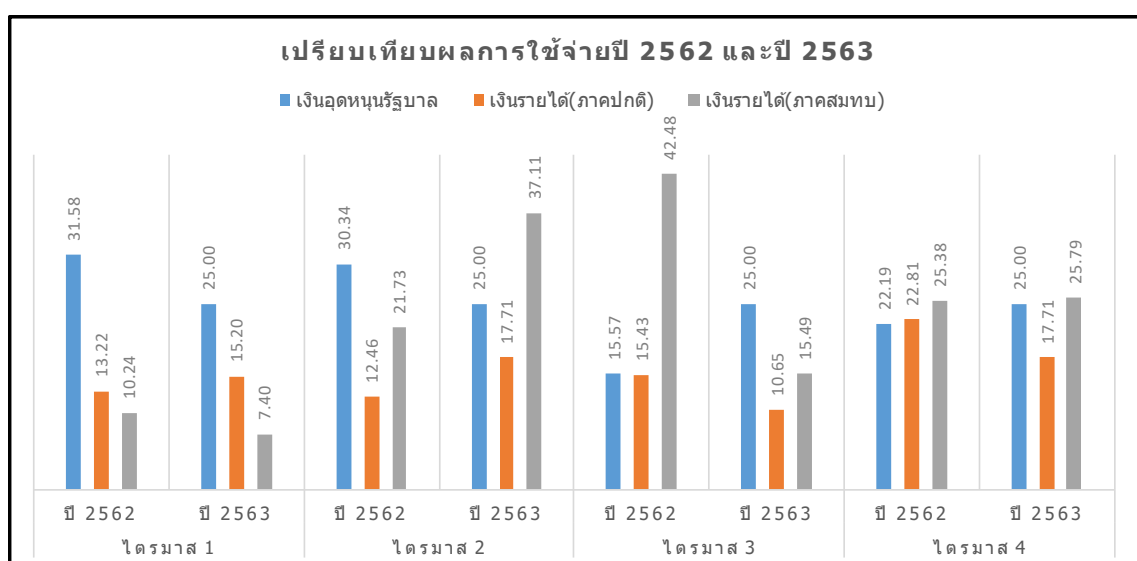

ข้อมูล ณ วันที่ 30 กันยายน 2563

แผนการใช้จ่ายเงินปี 2563 (ร้อยละ)

	ไตรมาส 1	ไตรมาส 2	ไตรมาส 3	ไตรมาส 4
เงินอุดหนุนรัฐบาล	25.00	25.00	25.00	25.00
เงินรายได้(ภาคปกติ)	26.79	22.86	27.90	22.45
เงินรายได้(ภาคสมทบ)	15.50	38.09	25.88	20.53

ข้อมูล ณ วันที่ 1 ตุลาคม 2562

จากตารางข้างต้น

งบเงินอุดหนุนรัฐบาล ในช่วงไตรมาสที่ 4 (กรกฎาคม-กันยายน) ของปีงบประมาณ 2563 ร้อยละของการใช้จ่ายงบประมาณคิดเป็นร้อยละ 25.00 ในปี 2562 ช่วงไตรมาสที่ 4 คิดเป็นร้อยละ 22.19 ซึ่งปีงบประมาณ 2563 มีงบประมาณในส่วนของงบบุคลากรเพียงอย่างเดียว การเบิกค่าใช้จ่ายเป็นไปตามแผนงบประมาณ พ.ศ.2563

ปรับขยายเพื่อเปิดดูข้อมูล

ในส่วนของเงินรายได้(ภาคปกติ) ในช่วงไตรมาสที่ 4 (กรกฎาคม-กันยายน) ของปีงบประมาณ 2563 ร้อยละของการใช้จ่ายงบประมาณ คิดเป็นร้อยละ 17.71 ในปี 2562 ช่วงไตรมาสที่ 4 คิดเป็นร้อยละ 22.81 (ก.ค.-ก.ย.) และแผนการใช้จ่าย 2563 ในไตรมาสที่ 4 คิดเป็นร้อยละ 22.45 ซึ่งผลการเบิกจ่ายยังน้อยกว่าแผนการใช้จ่ายคิดเป็นร้อยละ 4.74

และเงินรายได้ (ภาคสมทบ) ในช่วงไตรมาสที่ 4 (กรกฎาคม-กันยายน) ของปีงบประมาณ 2563 ร้อยละของการใช้จ่ายงบประมาณ คิดเป็นร้อยละ 25.79 ในปี 2562 ช่วงไตรมาสที่ 4 (ก.ค.-ก.ย.) คิดเป็นร้อยละ 25.38 และแผนการใช้จ่าย 2563 ในไตรมาสที่ 4 ร้อยละ 20.53 โดยเบิกเกินจากงบประมาณที่กำหนดไว้คิดเป็นร้อยละ 5.26

สรุปแผน-ผลการใช้จ่ายงบประมาณ พ.ศ.2563

แหล่งเงิน	ไตรมาส 1		ไตรมาส 2		ไตรมาส 3		ไตรมาส 4		ร้อยละ	
	แผน	ผล	แผน	ผล	แผน	ผล	แผน	ผล	แผน	ผล
เงินอุดหนุน รัฐบาล	25.00	25.00	25.00	25.00	25.00	25.00	25.00	25.00	100.00	100.00
เงินรายได้ (ภาคปกติ)	26.79	15.20	22.86	17.71	27.90	10.65	22.45	17.71	100.00	61.27
เงินรายได้ (ภาคสมทบ)	15.50	7.40	38.09	37.11	25.88	15.49	20.53	25.79	100.00	85.79

ข้อมูล ณ วันที่ 30 กันยายน 2563

สรุปเปรียบเทียบผลการใช้จ่ายระหว่างปีงบประมาณ 2562 และปีงบประมาณ 2563

แหล่งเงิน	ปีงบประมาณ 2562					ปีงบประมาณ 2563				
	ไตรมาส 1	ไตรมาส 2	ไตรมาส 3	ไตรมาส 4	ร้อยละ	ไตรมาส 1	ไตรมาส 2	ไตรมาส 3	ไตรมาส 4	ร้อยละ
	1	2	3	4		1	2	3	4	
เงินอุดหนุน รัฐบาล	31.58	30.34	15.57	22.19	99.68	25.00	25.00	25.00	25.00	100.00
เงินรายได้ (ภาคปกติ)	13.22	12.46	15.43	22.81	63.92	15.20	17.71	10.65	17.71	61.27
เงินรายได้ (ภาคสมทบ)	10.24	21.73	42.48	25.38	99.83	7.40	37.11	15.49	25.79	85.79

ข้อมูล ณ วันที่ 30 กันยายน 2563

ผลการใช้จ่ายเงินอุดหนุนรัฐบาลปีงบประมาณ 2562 ร้อยละ 99.68 ปีงบประมาณ 2563 ร้อยละ 100 เบิกจ่ายมากกว่าปีงบประมาณ 2562 ร้อยละ 0.32

ผลการใช้จ่ายเงินรายได้(ภาคปกติ)ปีงบประมาณ 2562 ร้อยละ 63.92 ปีงบประมาณ 2563 ร้อยละ 61.27 เบิกจ่ายน้อยกว่าปีงบประมาณ 2562 ร้อยละ 2.65

ผลการใช้จ่ายเงินรายได้(ภาคสมทบ)ปีงบประมาณ 2562 ร้อยละ 99.83 ปีงบประมาณ 2563 ร้อยละ 85.79 เบิกจ่ายน้อยกว่าปีงบประมาณ 2562 ร้อยละ 14.04

แผนภูมิแสดงเปรียบเทียบผลการใช้จ่ายระหว่างปีงบประมาณ 2562 และปีงบประมาณ 2563

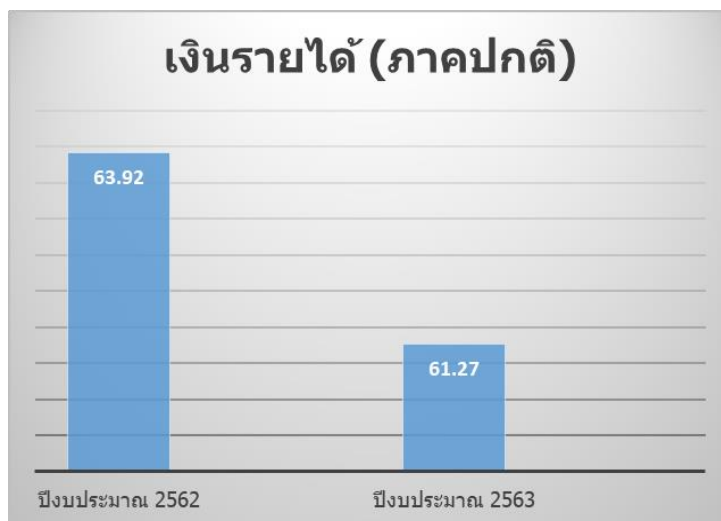

รายงานเงินสะสม
คณะนิติศาสตร์
ปีงบประมาณ พ.ศ.2563 ณ วันที่ 31 กรกฎาคม 2563

แหล่งเงิน	จำนวนเงินสะสม (บาท)
รายได้ (สำนักงานคณะนิติศาสตร์)	12,542,127.42
รายได้ (น.บ.นิติศาสตร์)	4,312,424.29
รวมสะสมทุกแหล่งเงิน	16,854,551.71

ที่มา : ฝ่ายแผนงาน มหาวิทยาลัยทักษิณ (เล่มงบประมาณรายจ่ายประจำปีงบประมาณ พ.ศ.2564)

รายงานผลการดำเนินงานและผลการใช้จ่ายงบประมาณเงินอุดหนุนรัฐบาล พ.ศ.2563

ประจำเดือนกันยายน 2563

แผนงบประมาณ ขยายและพัฒนาคุณภาพการศึกษา

ผลผลิตที่ 1 ผู้สำเร็จการศึกษาด้านสังคมศาสตร์

กิจกรรม จัดการเรียนการสอนด้านสังคมศาสตร์

หน่วยงาน สำนักงานคณะนิติศาสตร์

กองทุน เพื่อการศึกษา

ปีงบประมาณ พ.ศ.2563 คณะนิติศาสตร์ มหาวิทยาลัยทักษิณ ได้รับการจัดสรรงบประมาณเงินอุดหนุนรัฐบาล เฉพาะหมวดงบบุคลากรจำนวนทั้งสิ้น 828,000 บาท โดยได้รับอนุมัติงวด ร้อยละ 100 เบิกจ่ายสิ้นสุด ณ วันที่ 30 กันยายน 2563 จำนวน 69,000 บาท คิดเป็นร้อยละ 8.33 ของงบประมาณที่ได้รับซึ่งเป็นค่าจ้างชั่วคราวจำนวน 3 อัตรา และเบิกจ่ายในภาพรวมตั้งแต่เดือนตุลาคม 2562-กันยายน 2563 จำนวนเงินทั้งสิ้น 828,000 บาท คิดเป็นร้อยละ 100

รายงานสถานะ การใช้จ่ายงบประมาณจำแนกตามหมวดรายจ่าย ประจำเดือนกันยายน 2563							
หมวดรายจ่าย	งบประมาณจัดสรร	ผลการใช้จ่าย ต.ค.62- ส.ค.63		ผลการใช้จ่าย ก.ย.63		คงเหลือ	
		วงเงิน	ร้อยละ	วงเงิน	ร้อยละ	วงเงิน	ร้อยละ
งบบุคลากร	828,000.00	759,000.00	91.67	69,000.00	8.33	-	-
งบดำเนินงาน	-	-	-	-	-	-	-
งบลงทุน	-	-	-	-	-	-	-
งบเงินอุดหนุน	-	-	-	-	-	-	-
งบรายจ่ายอื่น	-	-	-	-	-	-	-
รวม	828,000.00	759,000.00	91.67	69,000.00	8.33	-	-

รายงาน ณ วันที่ 30 กันยายน 2563

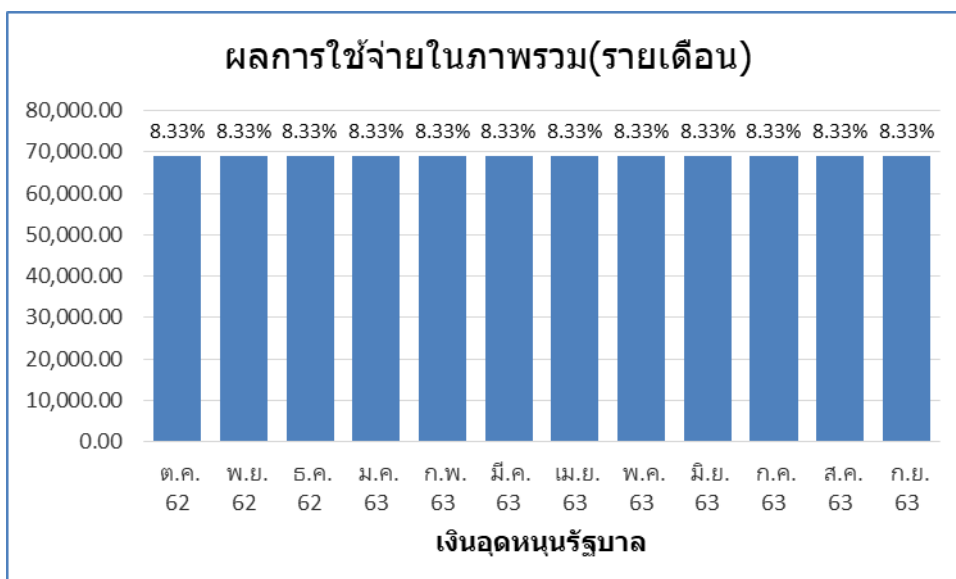

รายงานผลการดำเนินงานและผลการใช้จ่ายงบประมาณเงินรายได้(ภาคปกติ) พ.ศ.2563

ประจำเดือน กันยายน 2563

แผนงบประมาณ ขยายโอกาสและพัฒนาคุณภาพการศึกษา

ผลผลิตที่ 1 ผู้สำเร็จการศึกษาด้านสังคมศาสตร์

กิจกรรม จัดการเรียนการสอนด้านสังคมศาสตร์

หน่วยงาน สำนักงานคณะนิติศาสตร์

กองทุน เพื่อการศึกษา

ปีงบประมาณ พ.ศ.2563 คณะนิติศาสตร์ มหาวิทยาลัยทักษิณ ได้รับการจัดสรรงบประมาณเงินรายได้(ภาคปกติ)ทุกหมวด ใช้จ่ายจำนวนทั้งสิ้น 10,736,500 บาท โดยได้รับอนุมัติงวด ร้อยละ 100 ระหว่างปีฝ่ายวิชาการได้โอนงบประมาณโครงการแนว การศึกษาต่อและประกอบวิชาชีพ จำนวน 4,000 บาท รวมงบประมาณคณะนิติศาสตร์ทั้งสิ้น 10,740,500 บาท ปลายปีงบประมาณโอน ข้ามแหล่งงบประมาณไปยังคณะเศรษฐศาสตร์เพื่อเป็นค่าลงทะเบียนของนางชาโลมา กองสวัสดิ์ จำนวน 3,000 บาท และโอนไปยัง โครงการจัดการศึกษาภาคพิเศษ น.ม.นิติศาสตร์มหาบัณฑิต จำนวน 100,000 บาท คงเหลืองบประมาณสุทธิ 10,637,500 บาท ทั้งนี้ บุดคลากรได้รับจัดสรร 2,763,000 บาท มีการรับโอนเปลี่ยนแปลงเนื่องจากการเพิ่มการจ้างลูกจ้างมหาวิทยาลัย จำนวน 756,460 บาท รวมงบทั้งสิ้น 3,519,460 บาท และงบลงทุนได้รับจัดสรร 405,000 บาท แต่เนื่องจากการจัดซื้อครุภัณฑ์นอกแผนเพื่อรองรับการใช้งาน ของคณะ มีการรับโอนเปลี่ยนแปลงจากหมวดตอบแทนใช้สอยและวัสดุจำนวน 132,865 บาท เบิกจ่ายสิ้นสุด ณ วันที่ 30 กันยายน 2563 จำนวน 711,423.05 บาท คิดเป็นร้อยละ 6.69 ของงบประมาณที่ได้รับ และเมื่อพิจารณาใช้จ่ายตามหมวดรายจ่ายมีการเบิกจ่ายงบ บุดบุคลากรทั้งสิ้น 240,000 บาท คิดเป็นร้อยละ 8.69 เบิกจ่ายงบดำเนินงานทั้งสิ้น 128,613.05 บาท คิดเป็นร้อยละ 3.54 เบิกจ่ายเงิน อุดหนุนทั้งสิ้น 342,810 บาท คิดเป็นร้อยละ 12.32 ส่วนงบรายจ่ายอื่นยังไม่มีมีการเบิกจ่าย และเบิกจ่ายในภาพรวม ระหว่างเดือนตุลาคม 2562-กันยายน 2563 ทั้งสิ้น 6,517,304.03 บาท คิดเป็นร้อยละ 61.27 มีงบประมาณคงเหลือ 4,120,195.97 บาท คิดเป็นร้อยละ 38.73 เข้าเงินสะสมในลำดับต่อไป

รายงานสถานะ การใช้จ่ายงบประมาณจำแนกตามหมวดรายจ่าย ประจำเดือนกันยายน 2563							
หมวดรายจ่าย	งบประมาณจัดสรร	ผลการใช้จ่าย ต.ค.62- ส.ค.63		ผลการใช้จ่าย ก.ย.63		คงเหลือ	
		วงเงิน	ร้อยละ	วงเงิน	ร้อยละ	วงเงิน	ร้อยละ
งบบุคลากร	2,763,000.00	2,685,460.00	97.19	240,000.00	8.69	(162,460.00)	(5.88)
งบดำเนินงาน	3,636,300.00	1,749,125.98	48.10	128,613.05	3.54	1,758,560.97	48.36
งบลงทุน	405,000.00	537,865.00	132.81	-	-	(132,865.00)	-
เงินอุดหนุน	2,782,200.00	833,430.00	29.96	342,810.00	12.32	1,605,960.00	57.72
งบรายจ่ายอื่น	1,150,000.00	-	-	-	-	1,150,000.00	100.00
รวม	10,736,500.00	5,805,880.98	54.58	711,423.05	6.69	4,219,195.97	39.66
รับโอนจากวิชาการ	4,000.00					4,000.00	0.04
โอนข้ามแหล่งงบ :							
- เข้าน.ม.นิติศาสตร์	(100,000.00)					(100,000.00)	(0.94)
เข้าคณะเศรษฐศาสตร์	(3,000.00)					(3,000.00)	(0.03)
คงเหลืองบจัดสรร	10,637,500.00					4,120,195.97	38.73

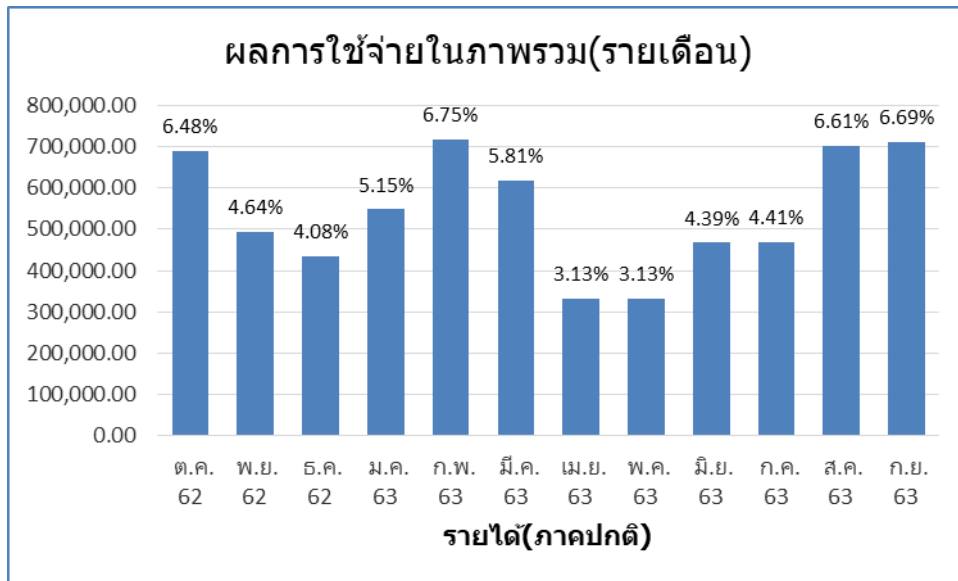

รายงานผลการดำเนินงานและผลการใช้จ่ายงบประมาณรายได้(น.บ.ภาคสมทบ) พ.ศ.2563

ประจำเดือนกันยายน 2563

แผนงบประมาณ ขยายโอกาสและพัฒนาคุณภาพการศึกษา

ผลผลิตที่ 1 ผู้สำเร็จการศึกษาด้านสังคมศาสตร์

กิจกรรม จัดการเรียนการสอนด้านสังคมศาสตร์ภาคสมทบ

หน่วยงาน น.บ.นิติศาสตร์

กองทุน เพื่อการศึกษาภาคสมทบ

ปีงบประมาณ พ.ศ.2563 คณะนิติศาสตร์ มหาวิทยาลัยทักษิณ ได้รับการจัดสรรงบประมาณรายได้น.บ.ภาคสมทบ) หมวดย่อยงบดำเนินงานจำนวนทั้งสิ้น 1,964,900 บาท และโดยได้รับอนุมัติงวด ร้อยละ 100 เบิกจ่ายสิ้นสุด ณ วันที่ 30 กันยายน 2563 จำนวน 484,725 บาท คิดเป็นร้อยละ 24.67 โดยเบิกจากงบดำเนินงานทั้งจำนวน และเบิกจ่ายในภาพรวม ระหว่างเดือนตุลาคม 2562-กันยายน 2563 ทั้งสิ้น 1,685,630 บาท คิดเป็นร้อยละ 85.79 มีงบประมาณคงเหลือ 279,270 บาท คิดเป็นร้อยละ 14.21 เนื่องจากในปีงบประมาณนี้จัดการสอนของอาจารย์พิเศษ อันเนื่องจากสถานการณ์โรคระบาดโควิด19 ทำให้มียอดงบประมาณคงเหลือ ร้อยละ 14.21 จำนวนเงินคงเหลือดังกล่าวเข้าเงินสะสมหน่วยงานต่อไป

รายงานสถานะ การใช้จ่ายงบประมาณจำแนกตามหมวดย่อย ประจำเดือนกันยายน 2563							
หมวดย่อย	งบประมาณจัดสรร	ผลการใช้จ่าย ต.ค.62- ส.ค.63		ผลการใช้จ่าย ก.ย.63		คงเหลือ	
		วงเงิน	ร้อยละ	วงเงิน	ร้อยละ	วงเงิน	ร้อยละ
งบบุคลากร	-	-	-	-	-	-	-
งบดำเนินงาน	1,964,900.00	1,200,905.00	61.12	484,725.00	24.67	279,270.00	14.21
งบลงทุน	-	-	-	-	-	-	-
งบเงินอุดหนุน	-	-	-	-	-	-	-
งบรายจ่ายอื่น	-	-	-	-	-	-	-
รวม	1,964,900.00	1,200,905.00	61.12	484,725.00	24.67	279,270.00	14.21

รายงาน ณ วันที่ 30 กันยายน 2563

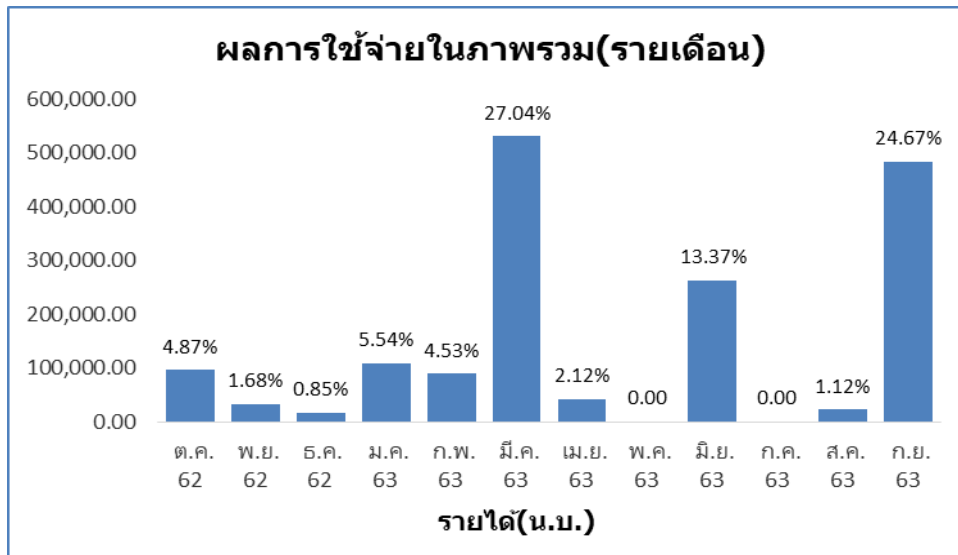

ปรับขยายเพื่อเปิดดูข้อมูล

คณะนิติศาสตร์
รายงานการรับ-จ่ายเงิน (ภาพรวม)
ประเภทเงินอุดหนุนรัฐบาล และ เงินรายได้
ประจำปีสิ้นสุดวันที่ 30 กันยายน 2562

	จำนวนเงิน (บาท)	ร้อยละ (จ่าย/รายจ่าย)
รายรับ		
รายรับจากงบประมาณเงินอุดหนุนรัฐบาลและเงินรายได้ :		
- งบบุคลากร	3,591,000.00	26.54
- งบดำเนินงาน	5,601,200.00	41.40
- งบลงทุน	405,000.00	2.99
- งบเงินอุดหนุน	2,782,200.00	20.56
- งบรายจ่ายอื่น	1,150,000.00	8.50
รวมรายรับตามแผนงบประมาณ	13,529,400.00	100.00
หัก โอนงบประมาณข้ามคณะไปยังคณะเศรษฐศาสตร์(ค่าลงทะเบียน)	(3,000.00)	(0.02)
โอนข้ามแหล่งงบเข้าโครงการจัดการศึกษาภาคพิเศษ น.ม.นิติศาสตร์มหาบัณฑิต	(100,000.00)	(0.74)
คงเหลือรายรับตามแผนงบประมาณ(1)	13,426,400.00	99.24
บวก รายรับอื่นๆ (นอกแผนงบประมาณ)		
-รับโอนจากฝ่ายวิชาการโครงการแนะแนวการศึกษาต่อและประกอบวิชาชีพ	4,000.00	-
รวมรายรับนอกแผนงบประมาณ (2)	4,000.00	-
รวมรายรับทั้งสิ้น (1)+(2)=(3)	13,430,400.00	100.00
รายจ่าย		
รายจ่ายจากงบประมาณเงินอุดหนุนรัฐบาลและเงินรายได้ :		
- งบบุคลากร	3,753,460.00	27.95
- งบดำเนินงาน	3,563,369.03	26.53
- งบลงทุน	537,865.00	4.00
- งบเงินอุดหนุน	1,176,240.00	8.76
- งบรายจ่ายอื่น	-	-
รวมรายจ่ายตามแผนงบประมาณ (4)	9,030,934.03	67.24
บวก รายจ่ายอื่นๆ (นอกแผนงบประมาณ)		
- รายรับจากค่าใช้จ่ายจัดการเรียนการสอนภาคฤดูร้อน 62 (ไม่มี)	-	-
รวมรายจ่ายนอกแผนงบประมาณ (5)	-	-
รวมรายจ่ายทั้งสิ้น (4)+(5)=(6)	9,030,934.03	67.24
ยอดคงเหลือตามแผนงบประมาณ พ.ศ.2560 (1)-(4)	4,395,465.97	32.74
ยอดคงเหลืองบประมาณรวมทั้งสิ้น ก่อนหักรายการเงินกันเหลือปี 62 (3)-(6)	4,399,465.97	32.76
หัก กันงบประมาณเหลือปี 62 ก่อนผูกพัน (รายได้ ภาคปกติ)		
- ค่าจ้างชั่วคราว 3 อัตรา (16,500 * 3)	49,500.00	1.13
- เงินสมทบประกันสังคม (750 บาท * 3 คน * 12 เดือน)	27,000.00	0.61
ยอดคงเหลือ(ก่อนผูกพัน)* (งบตามแผน-งบนอกแผน)	4,399,465.97	32.76
ยอดคงเหลือหลังหักเงินกันเหลือปี 63 (กรณีเบิกจ่ายเต็มจำนวนเงินกันเหลือปี)	4,322,965.97	31.02

* ก่อนผูกพัน หมายถึง จำนวนเงินที่ยังไม่ได้หักค่าใช้จ่ายตามจริง เป็นการประมาณการไว้ก่อน

ข้อมูล ณ วันที่ 30 กันยายน 2563

คณะนิติศาสตร์

รายงานการรับ-จ่ายเงิน

ประเภทเงินอุดหนุนรัฐบาล (สำนักงาน)

ประจำปีสิ้นสุดวันที่ 30 กันยายน 2563

	จำนวนเงิน	ร้อยละ
	(บาท)	(รายรับ/รายจ่าย)
รายรับ		
รายรับจากเงินอุดหนุนรัฐบาล :		
- งบบุคลากร	828,000.00	100.00
	-	-
รวมรายรับตามแผนงบประมาณ(1)	828,000.00	100.00
บวก รายรับอื่นๆ (นอกแผนงบประมาณ) :		
- ไม่มี -	-	-
รวมรายรับนอกแผนงบประมาณ (2)	-	-
รวมรายรับทั้งสิ้น (1)+(2)=(3)	828,000.00	100.00
รายจ่าย		
รายจ่ายจากเงินอุดหนุนรัฐบาล :		
- งบบุคลากร	828,000.00	100.00
	-	-
รวมรายจ่ายตามแผนงบประมาณ (4)	828,000.00	100.00
บวก รายจ่ายอื่นๆ (นอกแผนงบประมาณ)		
- ไม่มี -	-	-
รวมรายจ่ายนอกแผนงบประมาณ (5)	-	-
รวมจ่ายทั้งสิ้น (4)+(5)=(6)	828,000.00	100.00
ยอดคงเหลือตามแผนงบประมาณ พ.ศ.2563 (1)-(4)	-	-
ยอดคงเหลืองบประมาณรวมทั้งสิ้น ก่อนหักรายการเงินกันเหลือปี 62 (3)-(6)	-	-
ยอดคงเหลือเข้าสะสม 63 (งบตามแผน+งบนอกแผน)	-	0.00
หมายเหตุ ไม่มีเงินกันเหลือปี 63		

ปรับขยายเพื่อเปิดดูข้อมูล

คณะนิติศาสตร์
รายงานการรับ-จ่ายเงิน
ประเภทเงินรายได้ (สำนักงาน ภาคปกติ)
ประจำปีสิ้นสุดวันที่ 30 กันยายน 2563

	จำนวนเงิน (บาท)	ร้อยละ (รายรับ/รายจ่าย)
รายรับ		
รายรับจากเงินรายได้(สำนักงาน ภาคปกติ) :		
- งบบุคลากร	2,763,000.00	25.73
- งบดำเนินงาน	3,636,300.00	33.87
- งบลงทุน	405,000.00	3.77
- งบเงินอุดหนุน	2,782,200.00	25.91
- งบรายจ่ายอื่น	1,150,000.00	10.71
รวมรายรับตามแผนงบประมาณ	10,736,500.00	100.00
หัก โอนงบประมาณข้ามคณะไปยังคณะเศรษฐศาสตร์(ค่าลงทะเบียน)	(3,000.00)	(0.03)
โอนข้ามแหล่งงบเข้าโครงการจัดการศึกษาภาคพิเศษ น.ม.นิติศาสตร์	(100,000.00)	(0.93)
คงเหลือรายรับตามแผนงบประมาณ(1)	10,633,500.00	99.04
บวก รายรับอื่นๆ (นอกแผนงบประมาณ) :		
-รับโอนจากฝ่ายวิชาการโครงการแนะแนวการศึกษาต่อและประกอบวิชาชีพ	4,000.00	
รวมรายรับนอกแผนงบประมาณ (2)	4,000.00	-
รวมรายรับทั้งสิ้น (1)+(2)=(3)	10,637,500.00	100.00
รายจ่าย		
รายจ่ายจากเงินรายได้(สำนักงาน ภาคปกติ) :		
- งบบุคลากร	2,925,460.00	27.50
- งบดำเนินงาน	1,877,739.03	17.65
- งบลงทุน	537,865.00	5.06
- งบเงินอุดหนุน	1,176,240.00	11.06
- งบรายจ่ายอื่น	-	-
รวมรายจ่ายตามแผนงบประมาณ (4)	6,517,304.03	61.27
บวก รายจ่ายอื่นๆ (นอกแผนงบประมาณ)		
- รายจ่ายจากการจัดการเรียนการสอนภาคฤดูร้อน 62 (ไม่มี)	-	-
รวมรายจ่ายนอกแผนงบประมาณ (5)	-	-
รวมรายจ่ายทั้งสิ้น (4)+(5)=(6)	6,517,304.03	61.27
ยอดคงเหลือตามแผนงบประมาณ พ.ศ.2563 (1)-(4)	4,116,195.97	38.34
ยอดคงเหลืองบประมาณรวมทั้งสิ้น ก่อนหักรายการเงินกันเหลือมปี 62 (3)-(6)	4,120,195.97	38.73
หัก กันงบประมาณเหลือมปี 63		
- ค่าจ้างชั่วคราว 3 อัตรา (16,500 * 3)	49,500.00	1.20
- เงินสมทบประกันสังคม (750 บาท * 3 คน * 12 เดือน)	27,000.00	0.66
ยอดคงเหลือ (ก่อนผูกพัน)* (งบตามแผน+งบนอกแผน)	4,120,195.97	38.73
ยอดคงเหลือหลังหักเงินกันเหลือมปี 63 (กรณีเบิกจ่ายเต็มจำนวนเงินกันเหลือมปี)	4,043,695.97	36.87

* ก่อนผูกพัน หมายถึง จำนวนเงินที่ยังไม่ได้หักค่าใช้จ่ายตามจริง เป็นการประมาณการไว้ก่อน

คณะนิติศาสตร์

รายงานการรับ-จ่ายเงิน

ประเภทเงินรายได้ (น.บ. ภาคสมทบ)

ประจำปีสิ้นสุดวันที่ 30 กันยายน 2563

	<u>จำนวนเงิน</u> (บาท)	<u>ร้อยละ</u> (รายรับ/รายจ่าย)
รายรับ		
รายรับจากเงินรายได้(น.บ.ภาคสมทบ) :		
- งบดำเนินงาน	1,964,900.00	100.00
	-	-
รวมรายรับตามแผนงบประมาณ (1)	<u><u>1,964,900.00</u></u>	<u><u>100.00</u></u>
รายจ่าย		
รายจ่ายจากเงินรายได้(น.บ.ภาคสมทบ) :		
- งบดำเนินงาน	1,685,630.00	85.79
	-	-
รวมรายจ่ายตามแผนงบประมาณ (2)	<u><u>1,685,630.00</u></u>	<u><u>85.79</u></u>
ยอดคงเหลือตามแผนงบประมาณ เข้าสะสม 63	<u><u>279,270.00</u></u>	<u><u>14.21</u></u>

ข้อมูล ณ วันที่ 30 กันยายน 2563

ปรับขยายเพื่อเปิดดูข้อมูล

งบประมาณรายได้ ประจำปีงบประมาณ พ.ศ. 2563

แผนงบประมาณ สร้างและกระจายโอกาสทางการศึกษาให้ทั่วถึงและเป็นธรรม
 ผลผลิตที่ 1 ผู้สำเร็จการศึกษาด้านสังคมศาสตร์
 กิจกรรม จัดการเรียนการสอนด้านสังคมศาสตร์
 (สำนักงานคณะนิติศาสตร์)
 กองทุน กองทุนเพื่อการศึกษา

ลำดับ	/ประเภทงบประมาณ	งบประมาณที่อนุมัติ	งบประมาณนอกแผน	งบประมาณที่ได้รับงวด	โอน +เพิ่ม/-ลด	รวมงบประมาณ	ใช้จ่าย ไตรมาสที่ 4				รวมเบิกจ่าย	คงเหลืออนุมัติงวดสุดท้าย	1 ต.ค. 62	ถึง	30 ก.ย. 63	ยกตามวิทยาเขต(รวมกันเงิน)		
							ก.ค. 63	ส.ค. 63	ก.ย. 63	รวม			แผน	ผล	ร้อยละ	สข	พท	
งบลงทุน																		
4	ค่าครุภัณฑ์ ที่ดินและสิ่งก่อสร้าง	405,000.00	0.00	405,000.00	132,865.00	537,865.00	37,800.00	49,273.00	-	87,073.00	537,865.00	0.00	405,000.00	537,865.00	-	491,965.00	45,900.00	
	ค่าครุภัณฑ์	405,000.00	0.00	405,000.00	132,865.00	537,865.00	37,800.00	49,273.00	-	87,073.00	537,865.00	0.00	405,000.00	537,865.00	-	491,965.00	45,900.00	
	ค่าครุภัณฑ์ที่มีราคาต่อหน่วยต่ำกว่า 1 ล้านบาท	405,000.00		405,000.00	132,865.00	537,865.00	37,800.00	49,273.00	-	87,073.00	537,865.00	0.00	405,000.00	537,865.00	-	491,965.00	45,900.00	
	ที่ดินและสิ่งก่อสร้าง	0.00	0.00	0.00	-	-	-	-	-	-	0.00	0.00	0.00	0.00	-	-	-	
	ค่าที่ดินและสิ่งก่อสร้างที่มีราคาต่อหน่วยต่ำกว่า 10 ล้านบาท	0.00		-	-	-	-	-	-	-	0.00	0.00	0.00	-	-	-	-	
งบเงินอุดหนุน																		
5	เงินอุดหนุน	2,782,200.00	4,000.00	2,782,200.00	161,620.00	2,894,200.00	35,060.00	117,004.00	342,810.00	494,874.00	1,176,240.00	1,771,580.00	2,782,200.00	1,176,240.00	42.28	1,160,460.00	78,780.00	
	เงินอุดหนุนทั่วไป	2,782,200.00	4,000.00	2,782,200.00	161,620.00	2,894,200.00	35,060.00	117,004.00	342,810.00	494,874.00	1,176,240.00	1,771,580.00	2,782,200.00	1,176,240.00	42.28	1,160,460.00	78,780.00	
1	โครงการจัดทำแผนปฏิบัติงานคณะนิติศาสตร์ ประจำปีงบประมาณ	250,000.00		250,000.00	-	250,000.00	-	-	132,510.00	132,510.00	132,510.00	117,490.00	250,000.00	132,510.00	53.00	132,510.00	-	
2	โครงการศึกษาดูงาน	150,000.00		150,000.00	-	150,000.00	-	-	-	-	0.00	150,000.00	150,000.00	-	-	-	-	
3	โครงการเสริมสร้างองค์กรแห่งความสูง ประจำปีงบประมาณ พ.ศ.	50,000.00		50,000.00	-	50,000.00	-	-	-	-	20,690.00	29,310.00	50,000.00	20,690.00	41.38	20,690.00	-	
4	โครงการนิติศาสตร์สัมพันธ์ 2562	50,000.00		50,000.00	30,000.00	80,000.00	-	-	-	-	79,958.00	42.00	50,000.00	79,958.00	159.92	79,958.00	-	
5	โครงการพัฒนาคณะนิติศาสตร์สู่ความเป็นเลิศ(EdPEX) ประจำปี	60,000.00		60,000.00	-	60,000.00	-	11,030.00	-	11,030.00	11,030.00	48,970.00	60,000.00	11,030.00	18.38	11,030.00	-	
6	โครงการจัดทำแนวปฏิบัติที่ดีในการวิจัย	40,000.00		40,000.00	(40,000.00)	-	-	-	-	-	0.00	0.00	40,000.00	-	-	-	-	
7	โครงการจัดทำแนวปฏิบัติที่ดีในการพัฒนางานประจำ	30,000.00		30,000.00	(22,580.00)	7,420.00	-	-	-	-	0.00	7,420.00	30,000.00	-	-	-	-	
8	โครงการแลกเปลี่ยนเรียนรู้การสร้างงานวิจัยรับใช้สังคม / พัฒนา	70,000.00		70,000.00	-	70,000.00	-	-	-	-	0.00	70,000.00	70,000.00	-	-	-	-	
9	โครงการสนับสนุนวิจัยคณะนิติศาสตร์	250,000.00		250,000.00	120,000.00	370,000.00	-	12,000.00	150,000.00	162,000.00	342,000.00	28,000.00	250,000.00	342,000.00	136.80	342,000.00	-	
10	โครงการจัดทำวารสารวิชาการนิติศาสตร์ มหาวิทยาลัยทักษิณ	100,000.00		100,000.00	4,000.00	104,000.00	24,000.00	-	30,000.00	54,000.00	99,000.00	5,000.00	100,000.00	99,000.00	99.00	104,000.00	-	
11	โครงการพัฒนาบุคลากรให้มีความรู้เกี่ยวกับการใช้เทคโนโลยีเพื่อ	25,900.00		25,900.00	-	25,900.00	-	-	-	-	0.00	25,900.00	25,900.00	-	-	-	-	
12	โครงการจัดทำแผนพัฒนาบุคลากรรายบุคคล	35,600.00		35,600.00	62,580.00	98,180.00	-	-	-	-	56,820.00	41,360.00	35,600.00	56,820.00	159.61	56,820.00	-	
13	โครงการผลิตคู่มือ บทวิเคราะห์ งานวิจัยเพื่อพัฒนางานประจำ	20,200.00		20,200.00	-	20,200.00	-	-	-	-	7,120.00	13,080.00	20,200.00	7,120.00	35.25	7,120.00	-	
14	โครงการสัมมนาอาจารย์ที่ปรึกษา	10,800.00		10,800.00	-	10,800.00	-	-	-	-	0.00	10,800.00	10,800.00	-	-	-	-	
15	โครงการฝึกอบรมการเขียนข้อเสนอโครงการวิจัยเพื่อขอรับทุน	47,500.00		47,500.00	-	47,500.00	-	-	-	-	0.00	47,500.00	47,500.00	-	-	-	-	
16	โครงการพัฒนาระบบสารสนเทศเพื่อจัดการข้อมูล มคอ.3 แล	57,200.00		57,200.00	-	57,200.00	-	-	-	-	0.00	57,200.00	57,200.00	-	-	57,200.00	-	
17	โครงการประชาสัมพันธ์หลักสูตรนิติศาสตร์บัณฑิต คณะนิติศาส	50,000.00		50,000.00	-	50,000.00	-	-	-	-	13,280.00	36,720.00	50,000.00	13,280.00	26.56	17,280.00	1,000.00	
18	โครงการแลกเปลี่ยนอาจารย์กับมหาวิทยาลัยในต่างประเทศ	30,000.00		30,000.00	-	30,000.00	-	-	-	-	0.00	30,000.00	30,000.00	-	-	-	-	
19	โครงการแลกเปลี่ยนนิสิตกับมหาวิทยาลัยในต่างประเทศ	50,000.00		50,000.00	-	50,000.00	-	-	-	-	0.00	50,000.00	50,000.00	-	-	-	-	
20	โครงการ International Workshop on Asian Legal Issue 2	50,000.00		50,000.00	(42,000.00)	8,000.00	-	-	-	-	0.00	8,000.00	50,000.00	-	-	-	-	

ปรับขยายเพื่อเปิดดูข้อมูล

งบประมาณรายได้ ประจำปีงบประมาณ พ.ศ. 2563

แผนงบประมาณ สร้างและกระจายโอกาสทางการศึกษาให้ทั่วถึงและเป็นธรรม
 ผลผลิตที่ 1 ผู้สำเร็จการศึกษาด้านสังคมศาสตร์
 กิจกรรม จัดการเรียนการสอนด้านสังคมศาสตร์ (สำนักงานคณะนิติศาสตร์)
 กองทุน กองทุนเพื่อการศึกษา

ลำดับ	/ประเภทงบประมาณ	งบประมาณที่อนุมัติ	งบประมาณนอกแผน	งบประมาณที่ได้รับงวด	โอน +เพิ่ม/ลด	รวมงบประมาณ	ใช้จ่าย ไตรมาสที่ 4				รวมเบิกจ่าย	คงเหลือ อนุมัติงวดสุดท้าย	1 ต.ค. 62	ถึง	30 ก.ย. 63	ยกตามวิทยาเขต(รวมกันเงิน)		
							ก.ค. 63	ส.ค. 63	ก.ย. 63	รวม			แผน	ผล	ร้อยละ	สช	พท	
21	โครงการประกันคุณภาพหลักสูตรตามเกณฑ์ AUN QA	60,000.00		60,000.00	-	60,000.00	-	-	-	-	6,650.00	53,350.00	60,000.00	6,650.00	11.08		6,650.00	-
22	โครงการศึกษาดูงานระดับหลักสูตร	100,000.00		100,000.00	-	100,000.00	-	-	-	-	0.00	100,000.00	100,000.00	-	-	-	-	-
23	โครงการศึกษาเรียนรู้ผ่านประสบการณ์จริงกิจกรรมเสริมหลักสูตร	50,000.00		50,000.00	-	50,000.00	-	-	-	-	3,790.00	46,210.00	50,000.00	3,790.00	7.58		3,790.00	-
24	โครงการผลิตผลงาน	55,000.00		55,000.00	-	55,000.00	-	-	-	-	5,000.00	50,000.00	55,000.00	5,000.00	9.09		5,000.00	-
25	โครงการส่งเสริมการใช้เทคโนโลยีสารสนเทศในการจัดการเรียน	20,000.00		20,000.00	-	20,000.00	-	-	-	-	0.00	20,000.00	20,000.00	-	-	-	-	-
26	โครงการพัฒนาทักษะการสืบค้นข้อมูลสารสนเทศเพื่อการศึกษา	30,000.00		30,000.00	-	30,000.00	-	-	-	-	900.00	29,100.00	30,000.00	900.00	3.00		900.00	-
27	โครงการอบรมทักษะความเป็นผู้ประกอบการสำหรับนักกฎหมาย	30,000.00		30,000.00	-	30,000.00	-	-	-	-	0.00	30,000.00	30,000.00	-	-	-	-	-
28	โครงการเสริมสร้างสมรรถนะสากลให้แก่บัณฑิต (อบรมภาษาอังกฤษ)	40,000.00		40,000.00	-	40,000.00	-	-	-	-	0.00	40,000.00	40,000.00	-	-	-	-	-
29	โครงการส่งเสริมทักษะปฏิบัติงานด้านกฎหมาย	40,000.00		40,000.00	-	40,000.00	-	-	-	-	4,200.00	35,800.00	40,000.00	4,200.00	10.50		-	-
30	โครงการฝึกเขียนตอบข้อสอบกฎหมาย(สำหรับนิสิตชั้นปีที่ 1 เทอ	30,000.00		30,000.00	-	30,000.00	-	-	8,700.00	8,700.00	8,700.00	21,300.00	30,000.00	8,700.00	29.00		8,700.00	-
31	โครงการพัฒนาศักยภาพผู้เรียน (คลินิกเด็กอ่อน	10,000.00		10,000.00	-	10,000.00	-	-	-	-	0.00	10,000.00	10,000.00	-	-	-	-	-
32	โครงการ Law Achievement (เชิญศิษย์เก่ามาแลกเปลี่ยน)เทอม	20,000.00		20,000.00	-	20,000.00	-	-	-	-	2,400.00	17,600.00	20,000.00	2,400.00	12.00		2,400.00	-
33	โครงการนำเสนอผลงานทางวิชาการของนิสิตชั้นปีที่ 4 ประจำปี	100,000.00		100,000.00	-	100,000.00	-	-	-	-	32,920.00	67,080.00	100,000.00	32,920.00	32.92		32,920.00	-
34	โครงการเตรียมนิสิตสหกิจศึกษา	40,000.00		40,000.00	-	40,000.00	-	-	-	-	0.00	40,000.00	40,000.00	-	-	-	-	-
35	โครงการแนะแนวการศึกษาต่อและประกอบอาชีพ	10,000.00		10,000.00	-	10,000.00	-	-	-	-	2,400.00	7,600.00	10,000.00	2,400.00	24.00		2,400.00	-
36	โครงการปฐมนิเทศ	100,000.00		100,000.00	-	100,000.00	-	-	85,270.00	85,270.00	85,270.00	14,730.00	100,000.00	85,270.00	85.27		85,270.00	-
37	โครงการพัฒนาศักยภาพนิสิตเพื่อการแข่งขัน	100,000.00		100,000.00	-	100,000.00	-	-	-	-	19,780.00	80,220.00	100,000.00	19,780.00	19.78		-	19,780.00
38	โครงการวันเด็กแห่งชาติ	10,000.00		10,000.00	-	10,000.00	-	-	-	-	8,949.00	1,051.00	10,000.00	8,949.00	89.49		8,949.00	-
39	โครงการแสดงความยินดีกับบัณฑิตใหม่	100,000.00		100,000.00	-	100,000.00	-	-	-	-	0.00	100,000.00	100,000.00	-	-	-	-	-
40	โครงการปฐมนิเทศ	60,000.00		60,000.00	-	60,000.00	-	-	-	-	44,748.00	15,252.00	60,000.00	44,748.00	74.58		44,748.00	-
41	โครงการกีฬาฤดูร้อนสัมพันธ์	30,000.00		30,000.00	-	30,000.00	-	-	-	-	29,900.00	100.00	30,000.00	29,900.00	99.67		29,900.00	-
42	โครงการทัศนศึกษาศูนย์วัฒนธรรมสู่สังคม	100,000.00		100,000.00	-	100,000.00	-	-	3,304.00	3,304.00	63,000.00	37,000.00	100,000.00	63,000.00	63.00		5,000.00	58,000.00
43	โครงการศูนย์ยุติธรรมชุมชน	100,000.00		100,000.00	-	100,000.00	-	-	11,060.00	11,060.00	43,060.00	56,940.00	100,000.00	43,060.00	-		43,060.00	-
44	อบรม/สัมมนาวิชาการ	50,000.00		50,000.00	-	50,000.00	-	-	-	-	4,040.00	45,960.00	50,000.00	4,040.00	-		4,040.00	-
45	โครงการจัดทำแบบปฏิบัติที่ดีในการจัดการเรียนการสอน	40,000.00		40,000.00	-	40,000.00	-	-	-	-	8,030.00	31,970.00	40,000.00	8,030.00	-		8,030.00	-
46	โครงการพัฒนาเครือข่ายความร่วมมือในระดับนานาชาติ	30,000.00		30,000.00	-	30,000.00	-	-	-	-	0.00	30,000.00	30,000.00	-	-	-	-	-
รับจากวิชา	โครงการแนะแนวการศึกษาต่อและประกอบอาชีพ		4,000.00	-	-	4,000.00	-	-	-	-	0.00	4,000.00	-	-	-	-	-	-
88(นอกแผน)	โครงการพิธีลงนามความร่วมมือทางวิชาการ	-	-	-	7,620.00	7,620.00	-	-	-	-	13,095.00	-5,475.00	-	13,095.00	-		13,095.00	-
89(นอกแผน)	โครงการอบรมภาษาอังกฤษให้บุคลากรคณะนิติศาสตร์	-	-	-	42,000.00	42,000.00	-	-	5,400.00	21,600.00	27,000.00	15,000.00	-	27,000.00	-		27,000.00	-
	งบรายจ่ายอื่น																	
6	หมวดรายจ่ายอื่น	1,150,000.00	0.00	1,150,000.00	(7,620.00)	1,142,380.00	-	-	-	-	0.00	1,142,380.00	1,150,000.00	0.00	-	-	-	-
1	งบกลาง	200,000.00		200,000.00	(7,620.00)	192,380.00	-	-	-	-	0.00	192,380.00	200,000.00	-	-	-	-	-
2	งบสำรองจ่าย	750,000.00		750,000.00	-	750,000.00	-	-	-	-	0.00	750,000.00	750,000.00	-	-	-	-	-
3	ค่าใช้จ่ายเดินทางไปปฏิบัติหน้าที่ต่างประเทศ	200,000.00		200,000.00	-	200,000.00	-	-	-	-	0.00	200,000.00	200,000.00	-	-	-	-	-
	รวมทั้งสิ้น	10,736,500.00	4,000.00	10,736,500.00	(103,000.00)	10,637,500.00	469,505.08	703,036.71	711,423.05	1,883,964.84	6,517,304.03	4,120,195.97	10,736,500.00	6,517,304.03	60.70		6,068,524.38	511,779.65
	หัก โครงการแนะแนวการศึกษาต่อ (รับจากวิชากร)		0.00		-	-	-	-	-	-	0.00	4,000.00	-	13,095.00	-		13,095.00	-
	งบประมาณที่ได้รับ หลังหักค่าใช้จ่ายภาคฤดูร้อน 62	10,736,500.00	4,000.00	10,736,500.00	(103,000.00)	10,637,500.00	469,505.08	703,036.71	711,423.05	1,883,964.84	6,517,304.03	4,116,195.97	-	6,504,209.03	-		6,055,429.38	511,779.65
	คิดเป็นร้อยละ	100.00		100.00				4.37	6.55	6.63		60.70	38.34					6,580,304.03

ข้อมูล ณ วันที่ 1 ตุลาคม 2562 งบประมาณจัดสรร 10,736,500 บาท

ปรับขยายเพื่อเปิดดูข้อมูล

งบประมาณเงินรายได้ น.บ.นิติศาสตร์ ประจำปีงบประมาณ พ.ศ. 2563

แผนงบประมาณ ขยายโอกาสและพัฒนาคุณภาพการศึกษา
 ผลผลิตที่ 1 ผู้สำเร็จการศึกษาด้านสังคมศาสตร์
 กิจกรรม จัดการเรียนการสอนด้านสังคมศาสตร์ภาคสมทบ(60010104)
 น.บ.นิติศาสตร์
 กองทุน กองทุนเพื่อการศึกษาภาคสมทบ

ลำดับ	หมวด/ประเภทงบประมาณ	งบประมาณที่อนุมัติ	งบประมาณที่ได้รับงวด	โอน +เพิ่ม/-ลด	รวมงบประมาณ	ผลการใช้จ่าย ไตรมาสที่ 4				รวมเบิกจ่าย	คงเหลือ อนุมัติงวดสุดท้าย	1 ต.ค. 62 ถึง 30 ก.ย. 63		รายจ่ายแยกตามวิทยาเขต(รวมกันเงิน)		
						ก.ค. 63	ส.ค. 63	ก.ย. 63	รวม			แผน	ผล	ร้อยละ	สข	พท
	งบบุคลากร															
1	ค่าจ้างชั่วคราว	-	-	-	-	-	-	-	-	0.00	0.00	0.00	0.00	0.00	-	-
	-	-	-	-	-	-	-	-	-	-	0.00	-	-	-	-	-
	งบดำเนินงาน															
2	ค่าตอบแทนใช้สอยและวัสดุ	1,964,900.00	1,964,900.00	-	1,964,900.00	-	22,050.00	484,725.00	506,775.00	1,685,630.00	279,270.00	1,964,900.00	1,685,630.00	85.79	1,684,130.00	1,500.00
	ค่าตอบแทน	1,964,900.00	1,964,900.00	-	1,964,900.00	-	22,050.00	484,725.00	506,775.00	1,685,630.00	279,270.00	1,964,900.00	1,685,630.00	85.79	1,684,130.00	1,500.00
	- ค่าตอบแทนการสอนของ อ.พิเศษ และ อ.	1,500,000.00	1,500,000.00	-	1,500,000.00	-	-	471,900.00	471,900.00	1,449,740.00	50,260.00	1,500,000.00	1,449,740.00	96.65	1,448,240.00	1,500.00
	- ค่าตอบแทนการออกข้อสอบ	13,000.00	13,000.00	-	13,000.00	-	-	-	-	9,250.00	3,750.00	13,000.00	9,250.00	71.15	9,250.00	-
	- ค่าตอบแทนกรรมการคุมสอบ	210,000.00	210,000.00	-	210,000.00	-	-	-	-	45,000.00	165,000.00	210,000.00	45,000.00	21.43	45,000.00	-
	- ค่าตอบแทนกรรมการตรวจข้อสอบภาคสม	20,000.00	20,000.00	-	20,000.00	-	-	-	-	19,545.00	455.00	20,000.00	19,545.00	97.73	19,545.00	-
	- ค่าตอบแทนปฏิบัติงานนอกเวลา	-	-	-	-	-	-	-	-	0.00	0.00	-	-	#DIV/0!	-	-
	- ค่าตอบแทนการปฏิบัติงานการศึกษาระเบียบ	221,900.00	221,900.00	-	221,900.00	-	22,050.00	12,825.00	34,875.00	162,095.00	59,805.00	221,900.00	162,095.00	73.05	162,095.00	-
	ค่าใช้จ่ายสอย	-	-	-	-	-	-	-	-	0.00	0.00	0.00	0.00	#DIV/0!	-	-
	- ค่าใช้จ่ายในการเดินทางไปปฏิบัติงาน	-	-	-	-	-	-	-	-	0.00	0.00	-	-	#DIV/0!	-	-
	- ค่าจ้างเหมาบริการ	-	-	-	-	-	-	-	-	0.00	0.00	-	-	#DIV/0!	-	-
	- ค่าระวางและบรรทุกสัมภาระในประเทศ	-	-	-	-	-	-	-	-	0.00	0.00	-	-	-	-	-
	- ค่าซ่อมแซมครุภัณฑ์อาคารสถานที่	-	-	-	-	-	-	-	-	0.00	0.00	-	-	#DIV/0!	-	-
	ค่าวัสดุ	-	-	-	-	-	-	-	-	0.00	0.00	0.00	0.00	#DIV/0!	-	-
	- วัสดุสำนักงาน	-	-	-	-	-	-	-	-	0.00	0.00	-	-	#DIV/0!	-	-
	- วัสดุคอมพิวเตอร์	-	-	-	-	-	-	-	-	0.00	0.00	-	-	#DIV/0!	-	-
	- วัสดุโฆษณาและเผยแพร่	-	-	-	-	-	-	-	-	0.00	0.00	-	-	#DIV/0!	-	-
	- วัสดุหนังสือวารสาร และตำรา	-	-	-	-	-	-	-	-	0.00	0.00	-	-	#DIV/0!	-	-
3	ค่าสาธารณูปโภค	-	-	-	-	-	-	-	-	0.00	0.00	0.00	0.00	0.00	-	-
	-									0.00						

ปรับขยายเพื่อเปิดดูข้อมูล

งบประมาณเงินรายได้ น.บ.นิติศาสตร์ ประจำปีงบประมาณ พ.ศ. 2563

แผนงบประมาณ ขยายโอกาสและพัฒนาคุณภาพการศึกษา
 ผลผลิตที่ 1 ผู้สำเร็จการศึกษาด้านสังคมศาสตร์
 กิจกรรม จัดการเรียนการสอนด้านสังคมศาสตร์ภาคสมทบ(60010104)
 น.บ.นิติศาสตร์
 กองทุน กองทุนเพื่อการศึกษาภาคสมทบ

ลำดับ	หมวด/ประเภทงบประมาณ	งบประมาณที่อนุมัติ	งบประมาณที่ได้รับงวด	โอน +เพิ่ม/ลด	รวมงบประมาณ	ผลการใช้จ่าย ไตรมาสที่ 4				รวมเบิกจ่าย	คงเหลือ อนุมัติงวดสุดท้าย	1 ต.ค. 62	ถึง	30 ก.ย. 63	รายจ่ายแยกตามวิชาเขต(รวมกันเงิน)		
						ก.ค. 63	ส.ค. 63	ก.ย. 63	รวม			แผน	ผล	ร้อยละ	สข	พท	
	งบลงทุน																
4	ค่าครุภัณฑ์ ที่ดินและสิ่งก่อสร้าง	-	-	-	-	-	-	-	-	0.00	0.00	0.00	0.00	0.00	-	-	
	ค่าครุภัณฑ์	-	-	-	-	-	-	-	-	0.00	0.00	0.00	0.00	0.00	-	-	
	- ครุภัณฑ์ที่มีราคาต่อหน่วยต่ำกว่า 1 ล้านบาท	-	-	-	-	-	-	-	-	0.00	0.00	-	-	-	-	-	
	ที่ดินและสิ่งก่อสร้าง	-	-	-	-	-	-	-	-	0.00	0.00	0.00	0.00	0.00	-	-	
		-	-	-	-	-	-	-	-	0.00	0.00	-	-	-	-	-	
	งบเงินอุดหนุน																
5	เงินอุดหนุน	-	-	-	-	-	-	-	-	0.00	0.00	0.00	0.00	0.00	-	-	
	เงินอุดหนุนทั่วไป	-	-	-	-	-	-	-	-	0.00	0.00	0.00	0.00	0.00	-	-	
		-	-	-	-	-	-	-	-	0.00	0.00	-	-	-	-	-	
	งบรายจ่ายอื่น																
6	หมวดรายจ่ายอื่น	-	-	-	-	-	-	-	-	0.00	0.00	0.00	0.00	0.00	-	-	
	งบกลาง	-	-	-	-	-	-	-	-	0.00	0.00	-	-	-	-	-	
	งบสำรองจ่าย	-	-	-	-	-	-	-	-	0.00	0.00	-	-	-	-	-	
	รวมทั้งสิ้น	1,964,900.00	1,964,900.00	-	1,964,900.00	-	22,050.00	484,725.00	506,775.00	1,685,630.00	279,270.00	1,964,900.00	1,685,630.00	85.79	1,684,130.00	1,500.00	
	คิดเป็นร้อยละ	100.00	100.00	0.00		0.00	1.12	24.67		85.79	14.21	100	85.79				

ข้อมูล ณ วันที่ 1 ตุลาคม 2562 งบจัดสรร 1,964,900 บาท

รายงานผลการดำเนินงานตามแผนปฏิบัติงานประจำปีคณะนิติศาสตร์ มหาวิทยาลัยทักษิณ
ประจำปีงบประมาณ พ.ศ.2563 รอบ 12 เดือน (1 ตุลาคม 2562 - 31 กันยายน 2563)

ความท้าทายที่ 1 ความเป็นเลิศด้านการผลิตบัณฑิตที่ใช้ชุมชนเป็นแหล่งเรียนรู้

ตัวชี้วัด	ค่าเป้าหมาย		การบรรลุเป้าหมาย	ผู้รับผิดชอบ	ข้อมูลการดำเนินงาน			
	แผน	ผล			ร้อยละของรายวิชาที่มี การจัดการเรียนการสอน โดยมุ่งเน้นให้ ผู้เรียนเกิดทักษะเชิง ปฏิบัติทางด้านกฎหมาย	ร้อยละ	15	32.43
7.1ก(ฉ-1) ร้อยละของรายวิชาที่มีการจัดการเรียนการสอน โดยมุ่งเน้นให้ผู้เรียนเกิดทักษะเชิงปฏิบัติทางด้านกฎหมาย (คณะนิติศาสตร์)	15	32.43	บรรลุ		จำนวนรายวิชาที่มีการจัดการเรียนการสอน โดยมุ่งเน้นให้ผู้เรียนเกิดทักษะเชิงปฏิบัติทางด้านกฎหมาย	วิชา	6	12
					<p>- รายวิชาในชั้นปีที่ 2 จำนวน 6 รายวิชา ได้แก่ ภาษาอังกฤษสำหรับนักกฎหมาย 2, ละเมิด การจัดงานนอกสั่ง และลาภมิควรได้, เอกเทศสัญญา 2, กฎหมายลักษณะการยืมและการประกันหนี้, ประกันภัย และหุ้นส่วน-บริษัท</p> <p>- รายวิชาในชั้นปีที่ 3 จำนวน 4 รายวิชา ได้แก่ การว่าความและศาลจำลอง, กฎหมายวิธีพิจารณาความอาญา 2, กฎหมายมรดก และกฎหมายลักษณะพยาน</p> <p>- รายวิชาในชั้นปีที่ 4 จำนวน 2 รายวิชา ได้แก่ กฎหมายภาษีอากร 1 และการวิจัยทางนิติศาสตร์</p>			

ความท้าทายที่ 1 ความเป็นเลิศด้านการผลิตบัณฑิตที่ใช้ชุมชนเป็นแหล่งเรียนรู้

ตัวชี้วัด	ค่าเป้าหมาย		การบรรลุเป้าหมาย	ผู้รับผิดชอบ	ข้อมูลการดำเนินงาน			
	แผน	ผล			ร้อยละของรายวิชาในหลักสูตรที่จัดให้มีการทบทวนบทเรียนผ่านระบบสารสนเทศ (คณะนิติศาสตร์)	ร้อยละ	20	35.14
7.1ก(จ-2) ร้อยละของรายวิชาในหลักสูตรที่จัดให้มีการทบทวนบทเรียนผ่านระบบสารสนเทศ (คณะนิติศาสตร์)	20	35.14	บรรลุ		ร้อยละของรายวิชาในหลักสูตรที่จัดให้มีการทบทวนบทเรียนผ่านระบบสารสนเทศ	ร้อยละ	20	35.14
					จำนวนรายวิชาที่มีการทบทวนบทเรียนผ่านระบบสารสนเทศ	วิชา	8	13
<p>คณะนิติศาสตร์มีการเปิดรายวิชา จำนวน 37 รายวิชา โดยมีรายวิชาที่จัดให้มีการทบทวนบทเรียนผ่านระบบสารสนเทศ จำนวน 13 ได้แก่ 1)ผ่านระบบสารสนเทศ TSU MOOC จำนวน 6 รายวิชา คือ รายวิชากฎหมายลักษณะหนี้ รายวิชาพระธรรมนูญศาลยุติธรรมและระบบตุลาการ รายวิชากฎหมายอาญา 2: ภาคความผิด รายวิชากฎหมายครอบครัว รายวิชาภาษีอากร รายวิชากฎหมายล้มละลายและฟื้นฟูกิจการ และ 2)ผ่านเว็บไซต์คณะ (www.law.tsu.ac.th) จำนวน 7 รายวิชา คือ รายวิชากฎหมายปกครอง 1 รายวิชาภาษาอังกฤษสำหรับนักกฎหมาย 2 รายวิชาประวัติศาสตร์กฎหมาย รายวิชากฎหมายคุ้มครองผู้บริโภค รายวิชาเอกเทศสัญญา 2 รายวิชากฎหมายปกครอง 1 รายวิชาวิธีพิจารณาความแพ่ง 1</p>								

ความท้าทายที่ 1 ความเป็นเลิศด้านการผลิตบัณฑิตที่ใช้ชุมชนเป็นแหล่งเรียนรู้

ตัวชี้วัด	ค่าเป้าหมาย		การบรรลุเป้าหมาย	ผู้รับผิดชอบ	ข้อมูลการดำเนินงาน			
	แผน	ผล			ร้อยละของจำนวน นิสิตที่เข้าร่วม โครงการ/กิจกรรมที่ ส่งเสริมทักษะการ เป็นผู้ประกอบการ ของนักกฎหมาย	ร้อยละ	50	60.50
7.1ก(จ-3) ร้อยละของจำนวน นิสิตที่เข้าร่วมโครงการ/กิจกรรม ที่ส่งเสริมทักษะการเป็น ผู้ประกอบการของนักกฎหมาย	50	60.50	บรรลุ		ร้อยละของจำนวน นิสิตที่เข้าร่วม โครงการ/กิจกรรมที่ ส่งเสริมทักษะการ เป็นผู้ประกอบการ ของนักกฎหมาย	ร้อยละ	50	60.50
					จำนวนจำนวนนิสิตที่ เข้าร่วมโครงการ/ กิจกรรมที่ส่งเสริม ทักษะการเป็น ผู้ประกอบการของ นักกฎหมาย	คน	1033	1250
<p>คณะนิติศาสตร์ได้จัดโครงการและกิจกรรมที่ มุ่งเน้นและส่งเสริมให้นิสิตที่เข้าร่วมเกิดทักษะการเป็น ผู้ประกอบการด้านกฎหมาย</p> <p>1. โครงการปัจฉิมนิเทศ โครงการนี้มุ่งเน้นการบูร ณาการองค์ความรู้และพัฒนาระบบในการส่งเสริม ทักษะการเป็นผู้ประกอบการของนักกฎหมาย ของ นิสิตระดับปริญญาตรีชั้นปีที่ 4ที่กำลังจะจบการศึกษา</p>								

				<p>ได้ใช้องค์ความรู้จากการเข้าร่วมกิจกรรมในครั้งนี้ ไปใช้ในการทำงานหรือประกอบอาชีพอิสระภายหลังจากที่สำเร็จการศึกษาแล้ว อีกทั้งยังเป็นการสร้างความสัมพันธ์อันดีระหว่างคณาจารย์และนิสิตที่กำลังจะสำเร็จการศึกษา ในการจัดโครงการได้เชิญวิทยากรที่เป็นผู้ประกอบการด้านธุรกิจในแขนงต่างๆบรรยายให้ความรู้แก่นิสิต ในเรื่องของการวางแผนการทำงานด้านธุรกิจไม่ว่าจะเป็นแผนการใช้จ่ายเงิน แผนการทำงานร่วมกับผู้อื่นและแผนการใช้ชีวิตในสังคม โครงการดังกล่าวมีนิสิตชั้นปีที่ 4 เข้าร่วม 350 คน</p> <p>2. โครงการทักษะการปฏิบัติการด้านกฎหมาย โครงการนี้มีการบรรยายและถ่ายทอดประสบการณ์จากการทำงานของวิทยากร ทั้งความรู้ในการจัดทำสัญญากู้ยืมเงิน ค่าประกัน จำนอง จำน่า แนวทางและวิธีปฏิบัติในการจดทะเบียนองค์กรธุรกิจ รวมทั้งเทคนิคและปัญหาที่วิทยากรได้พบเจอจากการปฏิบัติงานในคดีที่เกี่ยวข้องกับการกู้ยืมเงินและการจดทะเบียนองค์กรธุรกิจ ซึ่งจะทำให้นิสิตได้รับความรู้รอบด้านทั้งภาคทฤษฎีและภาคปฏิบัติในการที่จะทำให้ นิสิตสามารถนำองค์ความรู้ที่ได้รับไปปรับใช้ เป็นทักษะในการปฏิบัติงานด้านกฎหมายหลังจากสำเร็จการศึกษาได้ และนอกจากนี้วิทยากรยังเสริมความรู้ในส่วนการวางแผนการใช้ชีวิตและการวางแผนการทำงานหลังจากการสำเร็จการศึกษาอีกด้วย โครงการดังกล่าวมีนิสิตชั้นปีที่ 2 เข้าร่วม 300</p>
--	--	--	--	---

					<p>คน</p> <p>3. โครงการ Law Achievement โครงการนี้เป็นโครงการที่มุ่งเน้นด้านคุณภาพของการเรียนกฎหมาย ด้วยการสอนทั้งภาคทฤษฎีและเสริมสร้างประสบการณ์ตรงจากผู้ที่มีความรู้ความสามารถ มาถ่ายทอดประสบการณ์เกี่ยวกับเส้นทางที่จะประกอบอาชีพทางกฎหมาย และยังเสริมสร้างและแนะแนวทางการวางแผนการทำงานและการใช้ชีวิตให้แก่นิสิตหลังสำเร็จการศึกษา โครงการดังกล่าวมีนิสิตทุกชั้นปี เข้าร่วม 250 คน</p> <p>4.โครงการศึกษาดูงานเรียนรู้ผ่านประสบการณ์จริง (กิจกรรมเสริมหลักสูตร)เป็นโครงการที่มุ่งเน้นให้นิสิตเข้าศึกษาเรียนรู้จากหน่วยงานภายนอก ไม่ว่าจะเป็น ศาล อัยการ โรงพยาบาล และสถานที่ต่างๆ และมีผู้มีประสบการณ์ถ่ายทอดองค์ความรู้รวมถึงให้นิสิตได้ชมวิถีปฏิบัติจริงซึ่งไม่สามารถรับรู้ได้ในห้องเรียนโครงการดังกล่าวมีนิสิตชั้นปีที่ 3 เข้าร่วม 350 คน</p>
--	--	--	--	--	---

ความท้าทายที่ 1 ความเป็นเลิศด้านการผลิตบัณฑิตที่ใช้ชุมชนเป็นแหล่งเรียนรู้

ตัวชี้วัด	ค่าเป้าหมาย		การบรรลุเป้าหมาย	ผู้รับผิดชอบ	ข้อมูลการดำเนินงาน			
	แผน	ผล			ร้อยละของบัณฑิตปริญญาตรีที่ดำเนินงานทำหรือประกอบอาชีพอิสระภายใน 1 ปี	ร้อยละ	40.90	41.67
7.1ก-1 ร้อยละของบัณฑิตปริญญาตรีที่ดำเนินงานทำหรือประกอบอาชีพอิสระภายใน 1 ปี	40.90	41.67	บรรลุ		จำนวนบัณฑิตที่ดำเนินงานทำหรือประกอบการอิสระ	คน	116	118
					ร้อยละของผู้ตอบแบบสอบถาม	ร้อยละ	70	46.64
					จำนวนผู้ตอบแบบสอบถาม	คน	199	132
					จำนวนบัณฑิตที่สำเร็จการศึกษา	คน	283	283

ความท้าทายที่ 1 ความเป็นเลิศด้านการผลิตบัณฑิตที่ใช้ชุมชนเป็นแหล่งเรียนรู้

ตัวชี้วัด	ค่าเป้าหมาย		การบรรลุเป้าหมาย	ผู้รับผิดชอบ	ข้อมูลการดำเนินงาน
	แผน	ผล			
7.1ก-2 ระดับความพึงพอใจของผู้ใช้บัณฑิต (TSU01)	4.10	4.15	บรรลุ		ผลการประเมินความพึงพอใจ/ไม่พึงพอใจต่อคุณภาพบัณฑิต มหาวิทยาลัยทักษิณ รุ่นปีการศึกษา 2561

ความท้าทายที่ 1 ความเป็นเลิศด้านการผลิตบัณฑิตที่ใช้ชุมชนเป็นแหล่งเรียนรู้

ตัวชี้วัด	ค่าเป้าหมาย		การบรรลุเป้าหมาย	ผู้รับผิดชอบ	ข้อมูลการดำเนินงาน			
	แผน	ผล			ร้อยละผลงานวิชาการ และงานสร้างสรรค์ของ นิสิตระดับปริญญาตรีที่ ได้รับการเผยแพร่ ระดับชาติ นานาชาติ	ร้อยละ	0.72	0.96
7.1ก-3 ร้อยละผลงานวิชาการ และงานสร้างสรรค์ของนิสิต ระดับปริญญาตรีที่ได้รับการ เผยแพร่ ระดับชาติ นานาชาติ	ระดับชาติ ร้อยละ 0.72 (13 ผลงาน) ระดับ นานาชาติ ร้อยละ 0 (0 ผลงาน)	ระดับชาติ ร้อยละ 0.96 (20 ผลงาน) ระดับ นานาชาติ ร้อยละ 0 (0 ผลงาน)	บรรลุ		ร้อยละผลงานวิชาการ และงานสร้างสรรค์ของ นิสิตระดับปริญญาตรีที่ ได้รับการเผยแพร่ ระดับชาติ นานาชาติ	ร้อยละ	0.72	0.96
					จำนวนผลงานวิชาการ และงานสร้างสรรค์	ผลงาน	13	<u>20</u>
					จำนวนนิสิตระดับ ปริญญาตรี	คน	1805	1805

ความท้าทายที่ 1 ความเป็นเลิศด้านการผลิตบัณฑิตที่ใช้ชุมชนเป็นแหล่งเรียนรู้

ตัวชี้วัด	ค่าเป้าหมาย		การบรรลุเป้าหมาย	ผู้รับผิดชอบ	ข้อมูลการดำเนินงาน			
	แผน	ผล			ร้อยละผลงานวิชาการ และงานสร้างสรรค์ของ นิสิตที่ได้รับรางวัล	ร้อยละ	0.17	0.17
7.1ก-6 ร้อยละผลงานวิชาการ และงานสร้างสรรค์ของนิสิตที่ ได้รับรางวัล	ร้อยละ 0.17 (3 ผลงาน)	ร้อยละ 0.17 (3 ผลงาน)	บรรลุ		ร้อยละผลงานวิชาการ และงานสร้างสรรค์ของ นิสิตที่ได้รับรางวัล	ร้อยละ	0.17	0.17
					จำนวนผลงานวิชาการ และงานสร้างสรรค์	ผลงาน	3	<u>3</u>
					จำนวนนิสิตระดับ ปริญญาตรี	คน	1805	1805

ความท้าทายที่ 1 ความเป็นเลิศด้านการผลิตบัณฑิตที่ใช้ชุมชนเป็นแหล่งเรียนรู้

ตัวชี้วัด	ค่าเป้าหมาย		การบรรลุเป้าหมาย	ผู้รับผิดชอบ	ข้อมูลการดำเนินงาน			
	แผน	ผล			ร้อยละของนิสิตที่เรียนรู้ในชุมชน	ร้อยละ	47.14	69.45
7.1ก-7 ร้อยละของนิสิตที่เรียนรู้ในชุมชน	ร้อยละ 47.14 (850 คน)	ร้อยละ 69.45 (1,435 คน)	บรรลุ		ร้อยละของนิสิตที่เรียนรู้ในชุมชน	ร้อยละ	47.14	69.45
					จำนวนนิสิตที่เรียนรู้ในชุมชน	คน	850	1435
					จำนวนนิสิตระดับปริญญาตรี	คน	1805	1805

ความท้าทายที่ 1 ความเป็นเลิศด้านการผลิตบัณฑิตที่ใช้ชุมชนเป็นแหล่งเรียนรู้

ตัวชี้วัด	ค่าเป้าหมาย		การบรรลุเป้าหมาย	ผู้รับผิดชอบ	ข้อมูลการดำเนินงาน			
	แผน	ผล			ร้อยละของหลักสูตรที่มีรายวิชาเรียนรู้ในชุมชน	ร้อยละ	100	100
7.1ก-8 ร้อยละของหลักสูตรที่มีรายวิชาเรียนรู้ในชุมชน	ร้อยละ 100 (1 หลักสูตร)	ร้อยละ 100 (1 หลักสูตร)	บรรลุ		ร้อยละของหลักสูตรที่มีรายวิชาเรียนรู้ในชุมชน	ร้อยละ	100	100
					จำนวนหลักสูตรของคณะ	หลักสูตร	1	1
					จำนวนรายวิชาเรียนรู้ในชุมชน	วิชา	12	12

ความท้าทายที่ 1 ความเป็นเลิศด้านการผลิตบัณฑิตที่ใช้ชุมชนเป็นแหล่งเรียนรู้

ตัวชี้วัด	ค่าเป้าหมาย		การบรรลุเป้าหมาย	ผู้รับผิดชอบ	ข้อมูลการดำเนินงาน			
	แผน	ผล			ร้อยละของนิสิตระดับปริญญาตรีที่สำเร็จการศึกษาตามระยะเวลาที่กำหนด	ร้อยละ	43	56.46
7.1ข-1 ร้อยละของนิสิตระดับปริญญาตรีที่สำเร็จการศึกษาตามระยะเวลาที่กำหนด	ร้อยละ 43	ร้อยละ 56.46	บรรลุ		ร้อยละของนิสิตระดับปริญญาตรีที่สำเร็จการศึกษาตามระยะเวลาที่กำหนด	ร้อยละ	43	56.46
					จำนวนนิสิตระดับปริญญาตรีที่สำเร็จการศึกษาตามระยะเวลาที่กำหนด	คน	565	319

ความท้าทายที่ 1 ความเป็นเลิศด้านการผลิตบัณฑิตที่ใช้ชุมชนเป็นแหล่งเรียนรู้

ตัวชี้วัด	ค่าเป้าหมาย		การบรรลุเป้าหมาย	ผู้รับผิดชอบ	ข้อมูลการดำเนินงาน			
	แผน	ผล			อัตราการคงอยู่ของนิสิตระดับปริญญาตรี (ไม่รวมนิสิตชั้นปีที่ 1)	ร้อยละ	83	70.60
7.1ข-3 อัตราการคงอยู่ของนิสิตระดับปริญญาตรี (ไม่รวมนิสิตชั้นปีที่ 1)	ร้อยละ 83	ร้อยละ 70.60	ไม่บรรลุ		อัตราการคงอยู่ของนิสิตระดับปริญญาตรี (ไม่รวมนิสิตชั้นปีที่ 1)	ร้อยละ	83	70.60
					จำนวนนิสิตทั้งหมด	คน	1905	1402

ความท้าทายที่ 1 ความเป็นเลิศด้านการผลิตบัณฑิตที่ใช้ชุมชนเป็นแหล่งเรียนรู้

ตัวชี้วัด	ค่าเป้าหมาย		การบรรลุเป้าหมาย	ผู้รับผิดชอบ	ข้อมูลการดำเนินงาน			
	แผน	ผล						
7.1ข-5 ร้อยละของนิสิตระดับปริญญาตรีที่สอบผ่านสมรรถนะทักษะสากล	ด้าน	ด้าน	ไม่บรรลุ		ร้อยละของนิสิตระดับปริญญาตรีที่สอบผ่านสมรรถนะทักษะสากล			
	ภาษาอังกฤษ ร้อยละ 8.32 (150 คน)	ภาษาอังกฤษ ร้อยละ 0 (0 คน)			ด้าน			
	ด้านเทคโนโลยีสารสนเทศ ร้อยละ 72.10 (1,300 คน)	ด้านเทคโนโลยีสารสนเทศ ร้อยละ 67.02 (378 คน)			ด้านเทคโนโลยีสารสนเทศ ร้อยละ 72.10 (1,300 คน)	ร้อยละ 8.32 (150 คน)	ร้อยละ 7.17 (35 คน)	ด้านเทคโนโลยีสารสนเทศ ร้อยละ 67.02 (378 คน)

ความท้าทายที่ 1 ความเป็นเลิศด้านการผลิตบัณฑิตที่ใช้ชุมชนเป็นแหล่งเรียนรู้

ตัวชี้วัด	ค่าเป้าหมาย		การบรรลุเป้าหมาย	ผู้รับผิดชอบ	ข้อมูลการดำเนินงาน			
	แผน	ผล						
7.1ข-6 ร้อยละของหลักสูตรที่มีความร่วมมือทางวิชาการกับต่างประเทศ	ร้อยละ 100 1 หลักสูตร	ร้อยละ 100 1 หลักสูตร	บรรลุ		ร้อยละของหลักสูตรที่มีความร่วมมือทางวิชาการกับต่างประเทศ	ร้อยละ 100	100	
					จำนวนหลักสูตร	หลักสูตร 1	1	

ความท้าทายที่ 1 ความเป็นเลิศด้านการผลิตบัณฑิตที่ใช้ชุมชนเป็นแหล่งเรียนรู้

ตัวชี้วัด	ค่าเป้าหมาย		การบรรลุเป้าหมาย	ผู้รับผิดชอบ	ข้อมูลการดำเนินงาน			
	แผน	ผล			ร้อยละของเครือข่ายความร่วมมือทางวิชาการ (MOU) กับต่างประเทศที่มีการดำเนินงาน	ร้อยละ	100	100
7.1ค-5 ร้อยละของเครือข่ายความร่วมมือทางวิชาการ (MOU) กับต่างประเทศที่มีการดำเนินงาน	ร้อยละ 100	ร้อยละ 100	บรรลุ		ร้อยละของเครือข่ายความร่วมมือทางวิชาการ (MOU) กับต่างประเทศที่มีการดำเนินงาน	ร้อยละ	100	100
					จำนวนเครือข่ายความร่วมมือทางวิชาการ (MOU) กับต่างประเทศที่มีการดำเนินงาน	เครือข่าย	1	1

ความท้าทายที่ 1 ความเป็นเลิศด้านการผลิตบัณฑิตที่ใช้ชุมชนเป็นแหล่งเรียนรู้

ตัวชี้วัด	ค่าเป้าหมาย		การบรรลุเป้าหมาย	ผู้รับผิดชอบ	ข้อมูลการดำเนินงาน			
	แผน	ผล			ระดับความพึงพอใจของนิสิตระดับปริญญาตรีปีสุดท้ายต่อการบริหารจัดการหลักสูตร	ค่าเฉลี่ย	4.15	4.09
7.2ก-3 ระดับความพึงพอใจของนิสิตระดับปริญญาตรีปีสุดท้ายต่อการบริหารจัดการหลักสูตร	ค่าเฉลี่ย 4.15	ค่าเฉลี่ย 4.09	ไม่บรรลุ		ระดับความพึงพอใจของนิสิตระดับปริญญาตรีปีสุดท้ายต่อการบริหารจัดการหลักสูตร	ค่าเฉลี่ย	4.15	4.09

ความท้าทายที่ 1 ความเป็นเลิศด้านการผลิตบัณฑิตที่ใช้ชุมชนเป็นแหล่งเรียนรู้

ตัวชี้วัด	ค่าเป้าหมาย		การบรรลุเป้าหมาย	ผู้รับผิดชอบ	ข้อมูลการดำเนินงาน			
	แผน	ผล						
7.2ก-7 อัตราการลาออกของนิสิต ระดับปริญญาตรี	ร้อยละ 9.37	ร้อยละ 5.39	บรรลุ		อัตราการลาออกของนิสิตระดับปริญญาตรี	ร้อยละ	9.37	5.39

ความท้าทายที่ 1 ความเป็นเลิศด้านการผลิตบัณฑิตที่ใช้ชุมชนเป็นแหล่งเรียนรู้

ตัวชี้วัด	ค่าเป้าหมาย		การบรรลุเป้าหมาย	ผู้รับผิดชอบ	ข้อมูลการดำเนินงาน			
	แผน	ผล						
7.3ก-1 ร้อยละของอาจารย์ประจำที่มีคุณวุฒิปริญญาเอก	ร้อยละ 8 (2 คน)	ร้อยละ 20 (5 คน)	บรรลุ		ร้อยละของอาจารย์ประจำที่มีคุณวุฒิปริญญาเอก	ร้อยละ	8	20
					จำนวน	คน	2	5

ความท้าทายที่ 1 ความเป็นเลิศด้านการผลิตบัณฑิตที่ใช้ชุมชนเป็นแหล่งเรียนรู้

ตัวชี้วัด	ค่าเป้าหมาย		การบรรลุเป้าหมาย	ผู้รับผิดชอบ	ข้อมูลการดำเนินงาน			
	แผน	ผล						
7.3ก-1 ร้อยละของอาจารย์ประจำที่ดำรงตำแหน่งทางวิชาการ	ร้อยละ 32 (8 คน)	ร้อยละ 44 (11 คน)	บรรลุ		ร้อยละของอาจารย์ประจำที่ดำรงตำแหน่งทางวิชาการ	ร้อยละ	32	44
					จำนวน	คน	8	11

ความท้าทายที่ 1 ความเป็นเลิศด้านการผลิตบัณฑิตที่ใช้ชุมชนเป็นแหล่งเรียนรู้

ตัวชี้วัด	ค่าเป้าหมาย		การบรรลุเป้าหมาย	ผู้รับผิดชอบ	ข้อมูลการดำเนินงาน			
	แผน	ผล			ผลการประเมินหลักสูตร ตามเกณฑ์ AUN QA	คะแนน	2.90	3.00
7.4ก-7 ผลการประเมินหลักสูตร ตามเกณฑ์ AUN QA	2.90 คะแนน	3.00 คะแนน	บรรลุ		ผลการประเมินหลักสูตร ตามเกณฑ์ AUN QA	คะแนน	2.90	3.00

ความท้าทายที่ 1 ความเป็นเลิศด้านการผลิตบัณฑิตที่ใช้ชุมชนเป็นแหล่งเรียนรู้

ตัวชี้วัด	ค่าเป้าหมาย		การบรรลุเป้าหมาย	ผู้รับผิดชอบ	ข้อมูลการดำเนินงาน			
	แผน	ผล			ร้อยละหลักสูตรที่ผ่าน การกำกับมาตรฐาน	ร้อยละ	100	100
7.4ก-8 ร้อยละหลักสูตรที่ผ่าน การกำกับมาตรฐาน	ร้อยละ 100 1 หลักสูตร	ร้อยละ 100 1 หลักสูตร	บรรลุ		ร้อยละหลักสูตรที่ผ่าน การกำกับมาตรฐาน	ร้อยละ	100	100
					จำนวนหลักสูตร	หลักสูตร	1	1

ความท้าทายที่ 2 ความเข้มแข็งด้านการวิจัยที่สอดคล้องกับความต้องการของสังคม

ตัวชี้วัด	ค่าเป้าหมาย		การบรรลุเป้าหมาย	ผู้รับผิดชอบ	ข้อมูลการดำเนินงาน			
	แผน	ผล			ร้อยละ	ผลงาน		
7.1ก-9 ร้อยละของงานวิจัยหรืองานสร้างสรรค์ของอาจารย์ประจำที่ได้รับการตีพิมพ์เผยแพร่ในระดับชาติ นานาชาติ (TSU02)	ระดับชาติ	ระดับชาติ	บรรลุ		ร้อยละของงานวิจัยหรืองานสร้างสรรค์ของอาจารย์ประจำที่ได้รับการตีพิมพ์เผยแพร่ในระดับชาติ (TSU02)	ร้อยละ	92 (23 ผลงาน)	148 (37 ผลงาน)
	ระดับนานาชาติ	ระดับนานาชาติ					ร้อยละ 16 (4 ผลงาน)	14.41 (4 ผลงาน)

ความท้าทายที่ 2 ความเข้มแข็งด้านการวิจัยที่สอดคล้องกับความต้องการของสังคม

ตัวชี้วัด	ค่าเป้าหมาย		การบรรลุเป้าหมาย	ผู้รับผิดชอบ	ข้อมูลการดำเนินงาน			
	แผน	ผล			ร้อยละ	ผลงาน		
7.1ก-10 ร้อยละของผลงานตีพิมพ์ที่ได้รับการอ้างอิงต่ออาจารย์ประจำทั้งหมด (TSU02)	ร้อยละ 8 (2 ผลงาน)	ร้อยละ 8 (2 ผลงาน)	บรรลุ		ร้อยละของผลงานตีพิมพ์ที่ได้รับการอ้างอิงต่ออาจารย์ประจำทั้งหมด (TSU02)	ร้อยละ	8 (2 ผลงาน)	8 (2 ผลงาน)
							จำนวนอาจารย์ประจำ	คน

ความท้าทายที่ 2 ความเข้มแข็งด้านการวิจัยที่สอดคล้องกับความต้องการของสังคม

ตัวชี้วัด	ค่าเป้าหมาย		การบรรลุเป้าหมาย	ผู้รับผิดชอบ	ข้อมูลการดำเนินงาน			
	แผน	ผล			ร้อยละผลงานวิจัยหรือ งานสร้างสรรค์ของ อาจารย์ประจำที่ใช้ประโยชน์ใน เชิงสังคมหรือเชิงพาณิชย์ (TSU03)	ร้อยละ	8 (2 ผลงาน)	8 (2 ผลงาน)
7.1ก-11 ร้อยละผลงานวิจัยหรือ งานสร้างสรรค์ของอาจารย์ ประจำที่นำไปใช้ประโยชน์ในเชิง สังคมหรือเชิงพาณิชย์ (TSU03)	ร้อยละ 8 (2 ผลงาน)	ร้อยละ 8 (2 ผลงาน)	บรรลุ		ร้อยละผลงานวิจัยหรือ งานสร้างสรรค์ของ อาจารย์ประจำที่ นำไปใช้ประโยชน์ใน เชิงสังคมหรือเชิง พาณิชย์ (TSU03)	คน	25	25

ความท้าทายที่ 2 ความเข้มแข็งด้านการวิจัยที่สอดคล้องกับความต้องการของสังคม

ตัวชี้วัด	ค่าเป้าหมาย		การบรรลุเป้าหมาย	ผู้รับผิดชอบ	ข้อมูลการดำเนินงาน			
	แผน	ผล			จำนวนผลงานวิจัยหรือ งานสร้างสรรค์ที่ยื่นจดทะเบียน สิทธิบัตร อนุสิทธิบัตรและ ลิขสิทธิ์	ผลงาน	1	1
7.1ก-12 จำนวนผลงานวิจัยหรือ งานสร้างสรรค์ที่ยื่นจดทะเบียน สิทธิบัตร อนุสิทธิบัตรและ ลิขสิทธิ์	1 ผลงาน	1 ผลงาน	บรรลุ		จำนวนผลงานวิจัยหรือ งานสร้างสรรค์ที่ยื่นจด ทะเบียนสิทธิบัตร อนุ สิทธิบัตรและลิขสิทธิ์	คน	25	25

ความท้าทายที่ 2 ความเข้มแข็งด้านการวิจัยที่สอดคล้องกับความต้องการของสังคม

ตัวชี้วัด	ค่าเป้าหมาย		การบรรลุเป้าหมาย	ผู้รับผิดชอบ	ข้อมูลการดำเนินงาน			
	แผน	ผล			จำนวน	บาท/คน	บาท/คน	บาท/คน
7.1ก-13 จำนวนเงินทุนวิจัยจากแหล่งทุนภายนอกต่อคณาจารย์และนักวิจัย	64,885.62 บาท	18,591.96 บาท/คน	ไม่บรรลุ		จำนวนเงินทุนวิจัยจากแหล่งทุนภายนอกต่อคณาจารย์และนักวิจัย		64,885.62 บาท/คน	<u>18,591.96 บาท/คน</u>
					จำนวนอาจารย์ประจำ	คน	25	25

ความท้าทายที่ 2 ความเข้มแข็งด้านการวิจัยที่สอดคล้องกับความต้องการของสังคม

ตัวชี้วัด	ค่าเป้าหมาย		การบรรลุเป้าหมาย	ผู้รับผิดชอบ	ข้อมูลการดำเนินงาน			
	แผน	ผล			ร้อยละของโครงการวิจัยที่ส่งมอบงานวิจัยตามเวลาที่กำหนด	ร้อยละ	35	100
7.1ค-4 ร้อยละของโครงการวิจัยที่ส่งมอบงานวิจัยตามเวลาที่กำหนด	ร้อยละ 35	ร้อยละ 100	บรรลุ		ร้อยละของโครงการวิจัยที่ส่งมอบงานวิจัยตามเวลาที่กำหนด		35	100
					จำนวนโครงการวิจัยที่ส่งมอบงานวิจัยตามเวลาที่กำหนด	โครงการ	3	3

ความท้าทายที่ 2 ความเข้มแข็งด้านการวิจัยที่สอดคล้องกับความต้องการของสังคม

ตัวชี้วัด	ค่าเป้าหมาย		การบรรลุเป้าหมาย	ผู้รับผิดชอบ	ข้อมูลการดำเนินงาน			
	แผน	ผล			ร้อยละของอาจารย์ที่ได้รับรางวัลระดับชาติ	ร้อยละ	20(5 คน)	0
7.3ก-4 ร้อยละของอาจารย์ที่ได้รับรางวัล	ระดับชาติ ร้อยละ 20 (5 คน) ระดับนานาชาติ ร้อยละ 0 (0 คน)	ระดับชาติ ร้อยละ 8 (2 คน) ระดับนานาชาติ ร้อยละ 0 (0 คน)	ไม่บรรลุ		ร้อยละของอาจารย์ที่ได้รับรางวัลระดับชาติ	ร้อยละ	20(5 คน)	0
					ร้อยละของอาจารย์ที่ได้รับรางวัลระดับนานาชาติ	ร้อยละ	0	8 (2คน)
					จำนวนอาจารย์ประจำ	คน	25	25

ความท้าทายที่ 2 ความเข้มแข็งด้านการวิจัยที่สอดคล้องกับความต้องการของสังคม

ตัวชี้วัด	ค่าเป้าหมาย		การบรรลุเป้าหมาย	ผู้รับผิดชอบ	ข้อมูลการดำเนินงาน			
	แผน	ผล			ร้อยละอาจารย์ประจำและนักวิจัยที่ได้รับทุนวิจัยหรืองานสร้างสรรค์จากแหล่งทุนภายนอก	ร้อยละ	12(3 คน)	0
7.3ก-5 ร้อยละอาจารย์ประจำและนักวิจัยที่ได้รับทุนวิจัยหรืองานสร้างสรรค์จากแหล่งทุนภายนอก	ร้อยละ 12 (3 คน)	ร้อยละ 0 (0 คน)	ไม่บรรลุ		ร้อยละอาจารย์ประจำและนักวิจัยที่ได้รับทุนวิจัยหรืองานสร้างสรรค์จากแหล่งทุนภายนอก	ร้อยละ	12(3 คน)	0
					จำนวนอาจารย์ประจำ	คน	25	25

ความท้าทายที่ 2 ความเข้มแข็งด้านการวิจัยที่สอดคล้องกับความต้องการของสังคม

ตัวชี้วัด	ค่าเป้าหมาย		การบรรลุเป้าหมาย	ผู้รับผิดชอบ	ข้อมูลการดำเนินงาน			
	แผน	ผล						
7.3ก-6 ร้อยละอาจารย์ประจำที่ได้รับการขึ้นทะเบียนเป็นที่ปรึกษาจากหน่วยงานราชการ	ร้อยละ 2	ร้อยละ 4	บรรลุ		ร้อยละอาจารย์ประจำที่ได้รับการขึ้นทะเบียนเป็นที่ปรึกษาจากหน่วยงานราชการ	ร้อยละ	2	4 (1 คน)
					จำนวนอาจารย์ประจำ	คน	25	25

ความท้าทายที่ 2 ความเข้มแข็งด้านการวิจัยที่สอดคล้องกับความต้องการของสังคม

ตัวชี้วัด	ค่าเป้าหมาย		การบรรลุเป้าหมาย	ผู้รับผิดชอบ	ข้อมูลการดำเนินงาน			
	แผน	ผล						
7.5-7 จำนวนเงินทุนวิจัยจากแหล่งทุนภายนอก	1,622,140.50 บาท	464,799 บาท	ไม่บรรลุ		จำนวนเงินทุนวิจัยจากแหล่งทุนภายนอก	บาท	1,622,140.50	464,799

ความท้าทายที่ 3 การบริหารจัดการเพื่อการดำเนินงานที่เป็นเลิศ

ตัวชี้วัด	ค่าเป้าหมาย		การบรรลุเป้าหมาย	ผู้รับผิดชอบ	ข้อมูลการดำเนินงาน			
	แผน	ผล						
7.2ก-1 ระดับความพึงพอใจของนิสิตต่อการให้บริการของมหาวิทยาลัย	ค่าเฉลี่ย 3.90	ค่าเฉลี่ย 3.94	บรรลุ		ระดับความพึงพอใจของนิสิตต่อการให้บริการของมหาวิทยาลัย	ค่าเฉลี่ย	3.90	<u>9.94</u>

ความท้าทายที่ 3 การบริหารจัดการเพื่อการดำเนินงานที่เป็นเลิศ

ตัวชี้วัด	ค่าเป้าหมาย		การบรรลุเป้าหมาย	ผู้รับผิดชอบ	ข้อมูลการดำเนินงาน			
	แผน	ผล						
7.2ก-2 ร้อยละความไม่พึงพอใจของนิสิตต่อการให้บริการของมหาวิทยาลัย	ร้อยละ 0.60	ร้อยละ 0.58	บรรลุ		ร้อยละความไม่พึงพอใจของนิสิตต่อการให้บริการของมหาวิทยาลัย	ร้อยละ	0.60	0.58

ความท้าทายที่ 3 การบริหารจัดการเพื่อการดำเนินงานที่เป็นเลิศ

ตัวชี้วัด	ค่าเป้าหมาย		การบรรลุเป้าหมาย	ผู้รับผิดชอบ	ข้อมูลการดำเนินงาน			
	แผน	ผล						
7.3ก-8 ระดับความพึงพอใจของบุคลากรด้านบรรยากาศการทำงาน	ค่าเฉลี่ย 3.35	ค่าเฉลี่ย 4.50	บรรลุ		ระดับความพึงพอใจของบุคลากรด้านบรรยากาศการทำงาน	ค่าเฉลี่ย	3.35	4.50

ความท้าทายที่ 3 การบริหารจัดการเพื่อการดำเนินงานที่เป็นเลิศ

ตัวชี้วัด	ค่าเป้าหมาย		การบรรลุเป้าหมาย	ผู้รับผิดชอบ	ข้อมูลการดำเนินงาน			
	แผน	ผล						
7.3ก-10 อัตราการคงอยู่ของบุคลากร	ร้อยละ 96	ร้อยละ 97.37	บรรลุ		อัตราการคงอยู่ของบุคลากร	ร้อยละ	96	97.37

ความท้าทายที่ 3 การบริหารจัดการเพื่อการดำเนินงานที่เป็นเลิศ

ตัวชี้วัด	ค่าเป้าหมาย		การบรรลุเป้าหมาย	ผู้รับผิดชอบ	ข้อมูลการดำเนินงาน			
	แผน	ผล			ระดับความผูกพันของบุคลากร	ค่าเฉลี่ย	3.70	4.54
7.3ก-11 ระดับความผูกพันของบุคลากร	ค่าเฉลี่ย 3.70	ค่าเฉลี่ย 4.54	บรรลุ		ระดับความผูกพันของบุคลากร	ค่าเฉลี่ย	3.70	4.54

ความท้าทายที่ 3 การบริหารจัดการเพื่อการดำเนินงานที่เป็นเลิศ

ตัวชี้วัด	ค่าเป้าหมาย		การบรรลุเป้าหมาย	ผู้รับผิดชอบ	ข้อมูลการดำเนินงาน			
	แผน	ผล			ดัชนีความสุขของบุคลากรในทุกระดับของมหาวิทยาลัย	ร้อยละ	68	84.40
7.3ก-12 ดัชนีความสุขของบุคลากรในทุกระดับของมหาวิทยาลัย	ร้อยละ 68	ร้อยละ 84.40	บรรลุ		ดัชนีความสุขของบุคลากรในทุกระดับของมหาวิทยาลัย	ร้อยละ	68	84.40

ความท้าทายที่ 3 การบริหารจัดการเพื่อการดำเนินงานที่เป็นเลิศ

ตัวชี้วัด	ค่าเป้าหมาย		การบรรลุเป้าหมาย	ผู้รับผิดชอบ	ข้อมูลการดำเนินงาน			
	แผน	ผล			ร้อยละของผู้บริหารระดับส่วนงาน/หน่วยงานที่ได้รับการพัฒนา	ร้อยละ	100	100
7.3ก-13 ร้อยละของผู้บริหารระดับส่วนงาน/หน่วยงานที่ได้รับการพัฒนา	ร้อยละ 100	ร้อยละ 100	บรรลุ		ร้อยละของผู้บริหารระดับส่วนงาน/หน่วยงานที่ได้รับการพัฒนา	ร้อยละ	100	100
					จำนวนผู้บริหาร	คน	6	6

ความท้าทายที่ 3 การบริหารจัดการเพื่อการดำเนินงานที่เป็นเลิศ

ตัวชี้วัด	ค่าเป้าหมาย		การบรรลุเป้าหมาย	ผู้รับผิดชอบ	ข้อมูลการดำเนินงาน			
	แผน	ผล			ร้อยละของบุคลากรที่ ได้รับการพัฒนาตามความ จำเป็นของส่วนงาน/ หน่วยงานอย่างน้อยปีละ 1 ครั้ง	ร้อยละ	100	100
7.3ก-14 ร้อยละของบุคลากรที่ ได้รับการพัฒนาตามความจำเป็น ของส่วนงาน/หน่วยงานอย่าง น้อยปีละ 1 ครั้ง	สายวิชาการ ร้อยละ 100 (25 คน)	สายวิชาการ ร้อยละ 100 (25 คน)	บรรลุ		สายวิชาการ	คน	25	25
	สาย สนับสนุน ร้อยละ 100 (13 คน)	สาย สนับสนุน ร้อยละ 100 (13 คน)			สายสนับสนุน	คน	13	13

ความท้าทายที่ 3 การบริหารจัดการเพื่อการดำเนินงานที่เป็นเลิศ

ตัวชี้วัด	ค่าเป้าหมาย		การบรรลุเป้าหมาย	ผู้รับผิดชอบ	ข้อมูลการดำเนินงาน			
	แผน	ผล			ระดับการรับรู้และ เข้าใจทิศทางการนำ องค์กร	ระดับ	3	3
7.4ก-1 ระดับการรับรู้และเข้าใจ ทิศทางการนำองค์กร	ระดับ 3	ระดับ 3	บรรลุ		ระดับการรับรู้และ เข้าใจทิศทางการนำ องค์กร	ระดับ	3	3

ความท้าทายที่ 3 การบริหารจัดการเพื่อการดำเนินงานที่เป็นเลิศ

ตัวชี้วัด	ค่าเป้าหมาย		การบรรลุเป้าหมาย	ผู้รับผิดชอบ	ข้อมูลการดำเนินงาน			
	แผน	ผล			ผลการประเมินผู้นำ ระดับสูง	ค่าเฉลี่ย	3.75	4.49
7.4ก-3 ผลการประเมินผู้นำ ระดับสูง	ค่าเฉลี่ย 3.75	ค่าเฉลี่ย 4.49	บรรลุ		ผลการประเมินผู้นำ ระดับสูง	ค่าเฉลี่ย	3.75	4.49

ความท้าทายที่ 3 การบริหารจัดการเพื่อการดำเนินงานที่เป็นเลิศ

ตัวชี้วัด	ค่าเป้าหมาย		การบรรลุเป้าหมาย	ผู้รับผิดชอบ	ข้อมูลการดำเนินงาน			
	แผน	ผล						
7.4ก-4 คะแนนการประเมิน คุณธรรมและความโปร่งใสในการ ดำเนินงานของมหาวิทยาลัย โดย ปชช. (TSU05)	80 คะแนน	81 คะแนน	บรรลุ		คะแนนการประเมิน คุณธรรมและความ โปร่งใสในการดำเนินงาน ของมหาวิทยาลัย โดย ปชช. (TSU05)	คะแนน	80	81

ความท้าทายที่ 3 การบริหารจัดการเพื่อการดำเนินงานที่เป็นเลิศ

ตัวชี้วัด	ค่าเป้าหมาย		การบรรลุเป้าหมาย	ผู้รับผิดชอบ	ข้อมูลการดำเนินงาน			
	แผน	ผล						
7.4ก-5 คะแนนผลการประเมิน การปฏิบัติหน้าที่ของสภา มหาวิทยาลัย	4.55 คะแนน	4.59 คะแนน	บรรลุ		คะแนนผลการประเมิน การปฏิบัติหน้าที่ของสภา มหาวิทยาลัย	คะแนน	4.55	4.59

ความท้าทายที่ 3 การบริหารจัดการเพื่อการดำเนินงานที่เป็นเลิศ

ตัวชี้วัด	ค่าเป้าหมาย		การบรรลุเป้าหมาย	ผู้รับผิดชอบ	ข้อมูลการดำเนินงาน			
	แผน	ผล						
7.4ข-1 ร้อยละของตัวชี้วัดที่ บรรลุเป้าหมายตามแผน ยุทธศาสตร์การพัฒนา (ปีงบประมาณ)	ร้อยละ 80	ร้อยละ 81.48	บรรลุ		ร้อยละของตัวชี้วัดที่บรรลุ เป้าหมายตามแผน ยุทธศาสตร์การพัฒนา (ปีงบประมาณ)	ร้อยละ	80	81.48
					ตัวชี้วัด	ตัว	54	44

ความท้าทายที่ 3 การบริหารจัดการเพื่อการดำเนินงานที่เป็นเลิศ

ตัวชี้วัด	ค่าเป้าหมาย		การบรรลุเป้าหมาย	ผู้รับผิดชอบ	ข้อมูลการดำเนินงาน			
	แผน	ผล						
7.4ข-2 ร้อยละของตัวชี้วัดที่บรรลุเป้าหมายตามแผนปฏิบัติการประจำปี (ปีงบประมาณ)	ร้อยละ 80	ร้อยละ 81.48	บรรลุ		ร้อยละของตัวชี้วัดที่บรรลุเป้าหมายตามแผนยุทธศาสตร์การพัฒนา (ปีงบประมาณ)	ร้อยละ	80	81.48
					ตัวชี้วัด	ตัว	54	44

ความท้าทายที่ 3 การบริหารจัดการเพื่อการดำเนินงานที่เป็นเลิศ

ตัวชี้วัด	ค่าเป้าหมาย		การบรรลุเป้าหมาย	ผู้รับผิดชอบ	ข้อมูลการดำเนินงาน			
	แผน	ผล						
			บรรลุ					

ความท้าทายที่ 4 ความมั่นคงทางการเงิน

ตัวชี้วัด	ค่าเป้าหมาย		การบรรลุเป้าหมาย	ผู้รับผิดชอบ	ข้อมูลการดำเนินงาน			
	แผน	ผล						
7.1ก-14 ร้อยละของโครงการบริการวิชาการที่มาจากความต้องการของสังคมและชุมชนต่อจำนวนโครงการบริการวิชาการทั้งหมด	ร้อยละ 20	ร้อยละ 70.37	บรรลุ		โครงการบริการวิชาการที่มาจากความต้องการของสังคมและชุมชนต่อจำนวนโครงการบริการวิชาการทั้งหมด	ร้อยละ	20	70.37
					จำนวนโครงการบริการวิชาการทั้งหมด 27 โครงการ	โครงการ	6	19

ความท้าทายที่ 4 ความมั่นคงทางการเงิน

ตัวชี้วัด	ค่าเป้าหมาย		การบรรลุเป้าหมาย	ผู้รับผิดชอบ	ข้อมูลการดำเนินงาน			
	แผน	ผล						
7.1ข-9 ร้อยละของโครงการบริการวิชาการที่ดำเนินการแล้วเสร็จตามระยะเวลาที่กำหนด (ปีงบประมาณ)	ร้อยละ 80	ร้อยละ 100	บรรลุ		ร้อยละของโครงการบริการวิชาการที่ดำเนินการแล้วเสร็จตามระยะเวลาที่กำหนด (ปีงบประมาณ)	ร้อยละ	80	100
					โครงการบริการวิชาการที่ดำเนินการ (ปีงบประมาณ)	โครงการ	11	11

ความท้าทายที่ 4 ความมั่นคงทางการเงิน

ตัวชี้วัด	ค่าเป้าหมาย		การบรรลุเป้าหมาย	ผู้รับผิดชอบ	ข้อมูลการดำเนินงาน			
	แผน	ผล						
7.2ก(ฉ-1) จำนวนชุมชนที่ขอรับบริการจากศูนย์ยุติธรรมชุมชน คณะนิติศาสตร์ มหาวิทยาลัยทักษิณ	1 ชุมชน	4 ชุมชน	บรรลุ		จำนวนชุมชนที่ขอรับบริการจากศูนย์ยุติธรรมชุมชน คณะนิติศาสตร์ มหาวิทยาลัยทักษิณ	ชุมชน	1	4

ความท้าทายที่ 4 ความมั่นคงทางการเงิน

ตัวชี้วัด	ค่าเป้าหมาย		การบรรลุเป้าหมาย	ผู้รับผิดชอบ	ข้อมูลการดำเนินงาน			
	แผน	ผล						
7.2ก-5 ระดับความพึงพอใจของผู้ใช้บริการวิชาการ	ค่าเฉลี่ย 4.72	ค่าเฉลี่ย 4.75	บรรลุ		ระดับความพึงพอใจของผู้ใช้บริการวิชาการ	ค่าเฉลี่ย	4.72	4.75

ความท้าทายที่ 4 ความมั่นคงทางการเงิน

ตัวชี้วัด	ค่าเป้าหมาย		การบรรลุเป้าหมาย	ผู้รับผิดชอบ	ข้อมูลการดำเนินงาน			
	แผน	ผล						
7.2ก-10 ร้อยละของชุมชนเป้าหมายเดิมที่มีข้อเสนอให้จัดโครงการบริการวิชาการ	ร้อยละ 100	ร้อยละ 300	บรรลุ		ร้อยละของชุมชนเป้าหมายเดิมที่มีข้อเสนอให้จัดโครงการบริการวิชาการ	ร้อยละ	100	300
					จำนวนชุมชนเป้าหมายเดิมที่มีข้อเสนอให้จัดโครงการบริการวิชาการ	ชุมชน	1	3

ความท้าทายที่ 4 ความมั่นคงทางการเงิน

ตัวชี้วัด	ค่าเป้าหมาย		การบรรลุเป้าหมาย	ผู้รับผิดชอบ	ข้อมูลการดำเนินงาน			
	แผน	ผล						
7.3ก-7 ร้อยละบุคลากรที่ได้รับทุนเงินทุนสนับสนุนการบริการวิชาการจากแหล่งภายนอก	ร้อยละ 5	ร้อยละ 8 (2 คน)	บรรลุ		ร้อยละบุคลากรที่ได้รับทุนเงินทุนสนับสนุนการบริการวิชาการจากแหล่งภายนอก	ร้อยละ	5	8
					จำนวนบุคลากรที่ได้รับทุนเงินทุนสนับสนุนการบริการวิชาการจากแหล่งภายนอก	ตน	-	2

ความท้าทายที่ 4 ความมั่นคงทางการเงิน

ตัวชี้วัด	ค่าเป้าหมาย		การบรรลุเป้าหมาย	ผู้รับผิดชอบ	ข้อมูลการดำเนินงาน			
	แผน	ผล			อัตราการเพิ่มขึ้นของรายได้ (ปีการศึกษา)	บาท	48,000,000	49,209,439
7.5-4 อัตราการเพิ่มขึ้นของรายได้ (ปีการศึกษา)	48,000,000 บาท	49,209,439 บาท	บรรลุ		อัตราการเพิ่มขึ้นของรายได้ (ปีการศึกษา)	บาท	48,000,000	49,209,439

ความท้าทายที่ 4 ความมั่นคงทางการเงิน

ตัวชี้วัด	ค่าเป้าหมาย		การบรรลุเป้าหมาย	ผู้รับผิดชอบ	ข้อมูลการดำเนินงาน			
	แผน	ผล			ร้อยละการรับนิสิตใหม่ตามแผนรับนิสิต	ร้อยละ	100	90
7.5-6 ร้อยละการรับนิสิตใหม่ตามแผนรับนิสิต	ร้อยละ 100	ร้อยละ 90	ไม่บรรลุ		ร้อยละการรับนิสิตใหม่ตามแผนรับนิสิต	ร้อยละ	100	90

ความท้าทายที่ 4 ความมั่นคงทางการเงิน

ตัวชี้วัด	ค่าเป้าหมาย		การบรรลุเป้าหมาย	ผู้รับผิดชอบ	ข้อมูลการดำเนินงาน			
	แผน	ผล			จำนวนเงินจากการบริการวิชาการที่ได้รับจากแหล่งภายนอก	บาท	1,611,968.75	1,088.000
7.5-8 จำนวนเงินจากการบริการวิชาการที่ได้รับจากแหล่งภายนอก	1,611,968.75 บาท	1,088.000 บาท	ไม่บรรลุ		จำนวนเงินจากการบริการวิชาการที่ได้รับจากแหล่งภายนอก	บาท	1,611,968.75	1,088.000

ความท้าทายที่ 4 ความมั่นคงทางการเงิน

ตัวชี้วัด	ค่าเป้าหมาย		การบรรลุเป้าหมาย	ผู้รับผิดชอบ	ข้อมูลการดำเนินงาน			
	แผน	ผล			จำนวนสังคมและชุมชนใหม่ที่ได้รับการบริการวิชาการ	สังคม/ชุมชน	4	<u>4</u>
7.5-9 จำนวนสังคมและชุมชนใหม่ที่ได้รับการบริการวิชาการ	4 สังคม/ชุมชน	4 สังคม/ชุมชน	บรรลุ		จำนวนสังคมและชุมชนใหม่ที่ได้รับการบริการวิชาการ	สังคม/ชุมชน	4	<u>4</u>